

# Ne elmadır ne de nar

- 1 -

Yöresi: Çorum

Kimden alındığı: Cafer Kaya

Derleyen ve notaya alan:  
**Mehmet Nida Tüfekçi (Müzikolog)**  
 (01.03.1929, Yozgat—18.09.1993, İstanbul)  
 Derleme Tarihi: 16.03.1971

♩ = 90

*Aranagme*

Ne el ma dır ne de nar ne de nar  
 Yâ rim zül fûn ta ran miş ta ran miş

Ne el ma dır ne de nar ne de nar  
 Yâ rim zül fûn ta ran miş ta ran miş

Gö nül çe ker a hu zâr a hu zâr  
 Be nim bah tım ka ray miş naz lı yâr

Gön nül çe ker a hu zâr a hu zâr  
 Be nim bah tım ka ray miş naz lı yâr

SAZ

Her der din ça re si var naz lı yâr  
 Has ta mı sın sev di ğim naz lı yâr

# Ne elmadır ne de nar

— 2 —

Yöresi: Çorum

Kimden alındığı: Cafer Kaya

Derleyen ve notaya alan:  
**Mehmet Nida Tüfekçi** (Müzikolog)  
(01.03.1929, Yozgat—18.09.1993, İstanbul)  
Derleme Tarihi: 16.03.1971



Be nim ki de\_\_\_\_\_ sen sin yâr\_\_\_\_\_ sen sin\_\_\_\_\_ yâr  
Ne den ben\_\_\_\_\_ zin\_\_\_\_\_ sa rar mış\_\_\_\_\_ sev di\_\_\_\_\_ ğim

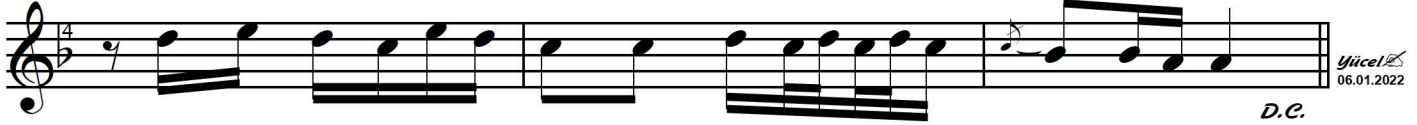

Be nim ki de\_\_\_\_\_ sen sin yâr\_\_\_\_\_ sen sin\_\_\_\_\_ yâr  
Ne den ben\_\_\_\_\_ zin\_\_\_\_\_ sa rar mış\_\_\_\_\_ sev di\_\_\_\_\_ ğim

Yücel  
06.01.2022

D.C.

*Ne elmadır ne de nar ne de nar  
Gönül çeker ahuzâr ahuzâr  
Her derdin çaresi var nazlı yâr  
Benimki de sensin yâr sensin yâr*

*Yârim zülfün taranmış taranmış  
Benim bahtım karaymış nazlı yâr  
Hasta mısın sevdiğim nazlı yâr  
Neden benzin sararmış sevdiğim*