Maraş'dan bir haber geldi

İbrahim Kandemir
Nota Arşivi

Yöresi: Kahramanmaraş
Kimden alındığı: Kadir Kurtyol

Derleyen: Dilber Ay
Notaya alanlar:
Erdem Çalışkanel, Altan Demirel

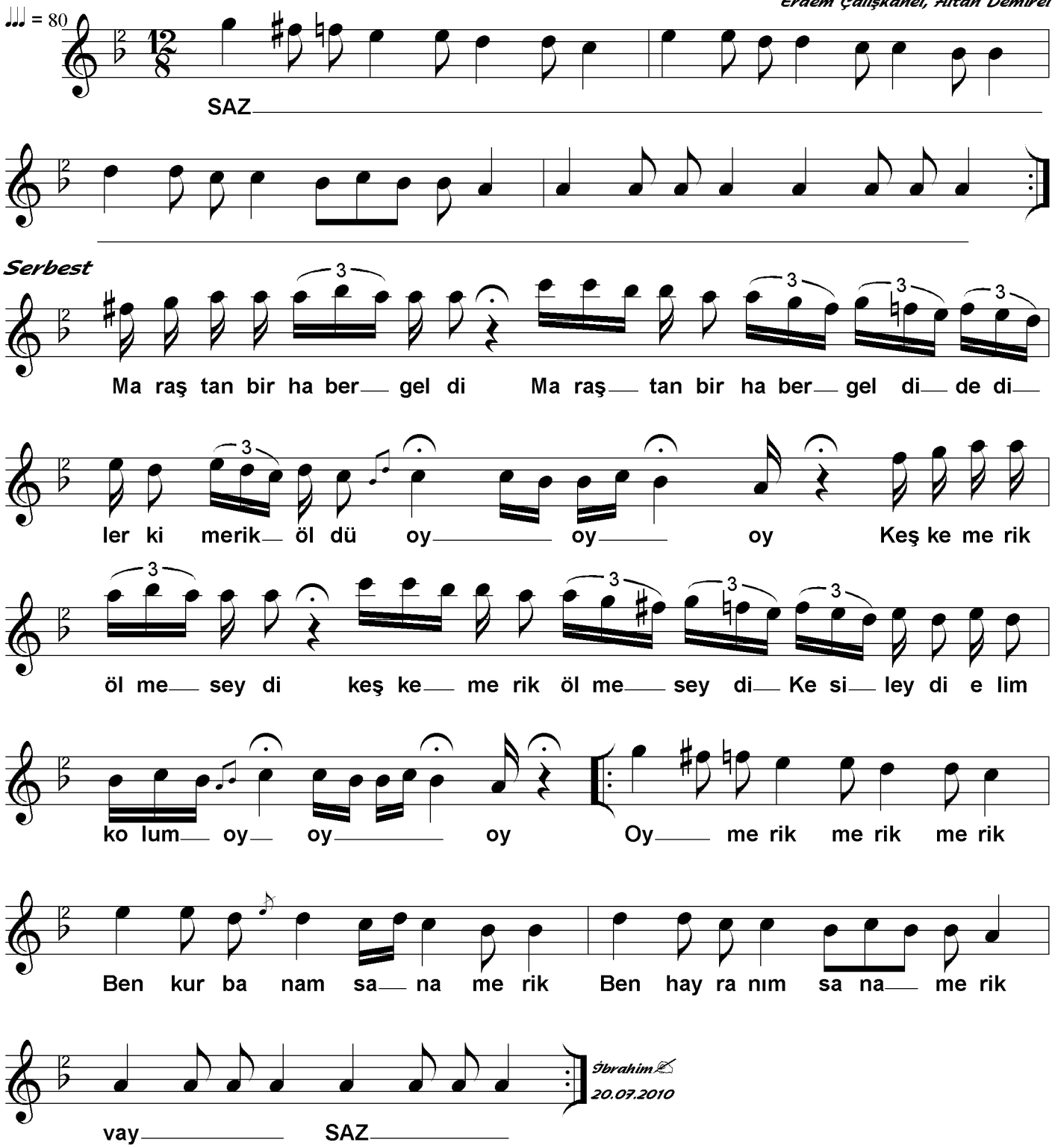

Maraş'dan bir haber geldi
Dediler ki Merik öldü oy oy oy
Keşke Merik ölmeseydi
Kesileydi elim kolum oy oy oy

Doktor yarayı kesiyor
Gene Merik kan kusuyor
Dediler ki Merik öldü
Anası kime küsüyor

Şu Merik'in (Meriğin) acısına
Çarşaf serin gecesine
Keşke Merik ölmeseydi
Sabır onun anasına

Bağlantı:
Oy Merik Merik
Ben kurbanım sana Merik
Ben hayranım sana Merik

Kaynak: TRT Müzik Dairesi Yayınları, THM Repertuar sıra no: 4060, İnceleme tarihi: 06.06.1996