

Yöresi: **Giresun**Kimden alındığı: **Halim Giresunlu****Ahmet Yamacı**

(1926, Burdur— 23.03.1987, İstanbul)



SAZ



Kah ve koy dum fin ca_____ na he le__ ba kın Mi__ ca_____
Mar ti ni min kol la_____ rı ge ce__ geç tim yol__ la_____



n'a SAZ_____ kö ro la sı Kel_____ Se_____ yit
rı SAZ_____ as lan Mi can ge_____ li_____ yor

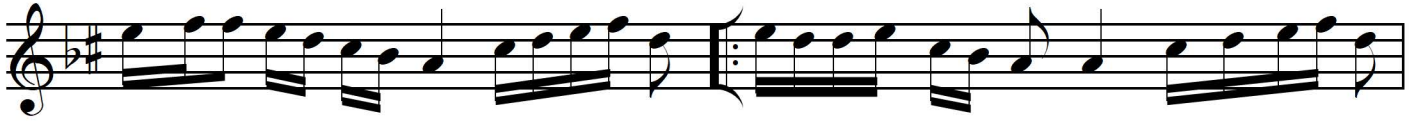

na sıl__ kıy dın bu ca_____ na oy__ be nim ca nım Mi ca nım__
say maz ka__ ra__ kol la_____ rı oy__ be nim ca nım Mi ca nım__



dün ya lar da bir ca__ nım__
dün ya lar da bir ca__ nım__

Kahve koydum fincana
Hele bakın Mican'a
Körolası Kel Seyit
Nasıl kıydın o cana

Bağlantı: { **Vay benim canım Mican'ım**
Dünyalarda bir canım

Martinimin pulları
Gece de geçtim yolları
Aslan Mican geliyor
Saymaz karakolları
Bağlantı

Mican sen öleceksin
Kabire gireceksin
Dokuz tahta altında
Ne cevap vereceksin
Bağlantı