Fincanı Taştan Oyarlar

Yöresi: Sivas
Kimden alındığı: A. Kadir Sarısözen

Derleyen ve notaya alan:
Muzaffer Sarısözen

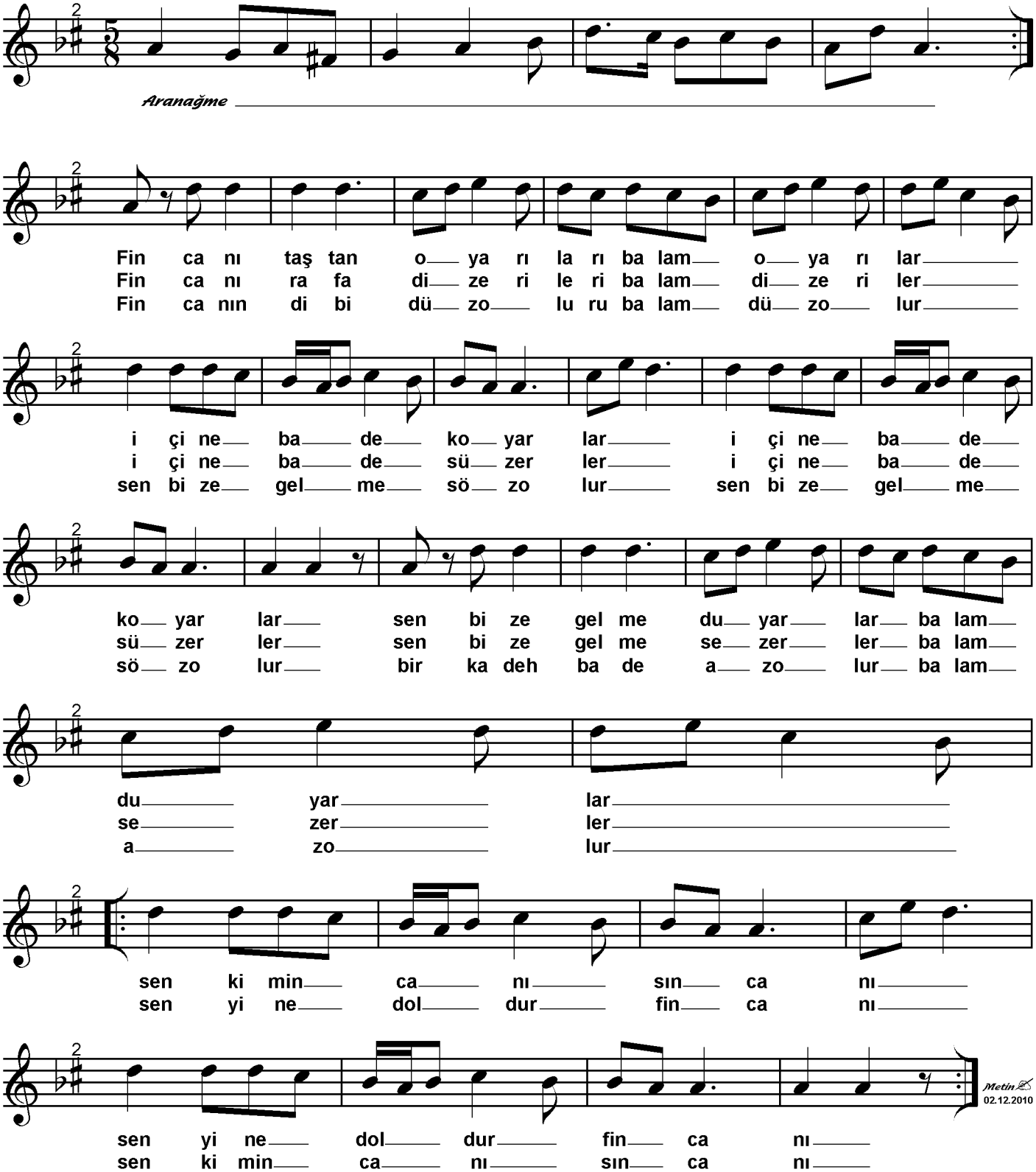

1- Fincanı taştan oyarlar balam oyarlar
İçine bade koyarlar
Sen bize gelme duyarlar balam duyarlar

2- Fincanı rafa dizerler balam dizerler
İçine bade süzerler
Sen bize gelme sezerler balam sezerler

3- Fincanın dibi düz olur balam düzolur
Sen bize gelme söz olur
Bir kadeh bade az olur balam az olur

4- Fincanı doldur sıradan balam sıradan
İçmeyen çıksın aradan
Esirgesin yaradan balam yaradan

Bağlantı: Sen kimin canısın canı, sen yine doldur fincanı

Kaynak: TRT Müzik Dairesi Yayınları, THM Repertuar sıra no: 0315, İnceleme tarihi: 09.06.1973