# Başındaki Puşumudur



Yöresi: Diyarbakır
Kimden alındığı: Yöre Ekibi

Derleyen ve notaya alan:
Muzaffer Sarısözen
(1899, Sivas—04.01.1963, Ankara)

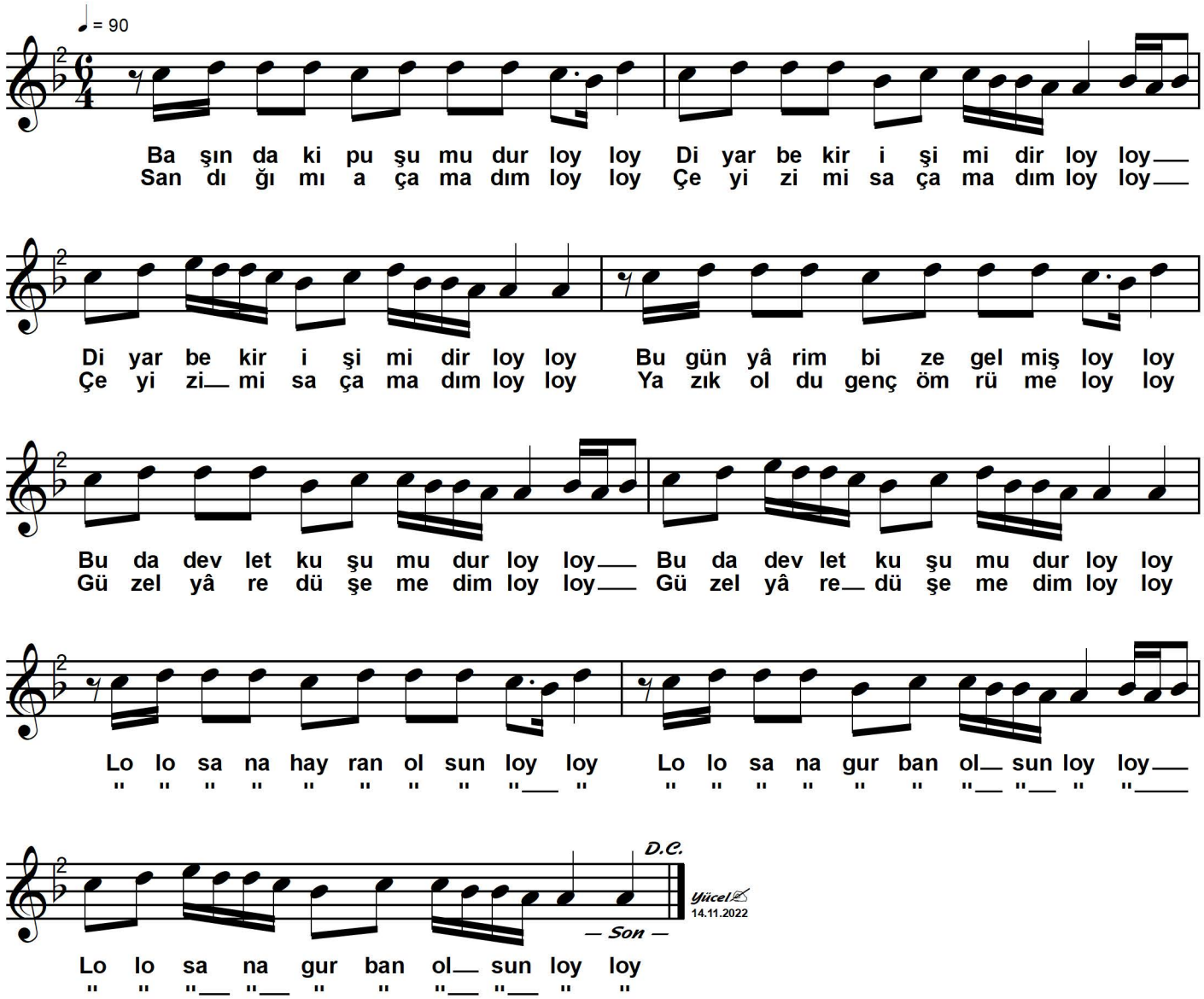


Başındaki puşu mudur loy loy
Diyarbekir işi midir loy loy
Bugün yârim bize gelmiş loy loy
Bu da devlet kuşu mudur loy loy

Bağlantı: { Lolo sana hayran olsun loy loy
Lolo sana gurban olsun loy loy }

Sandığımı açamadım loy loy
Çeyizimi saçamadım loy loy
Yazık oldu genç ömrüme loy loy
Güzel yâre düşemedim loy loy
Bağlantı