# Bağya girdim bağ budanmış

Yöresi: Şarköy
Kimden alındığı: Mustafa Karaer

Derleyen ve Notaya alan:
Yücel Paşmakçı
Derleme Tarihi: 19.05.1973

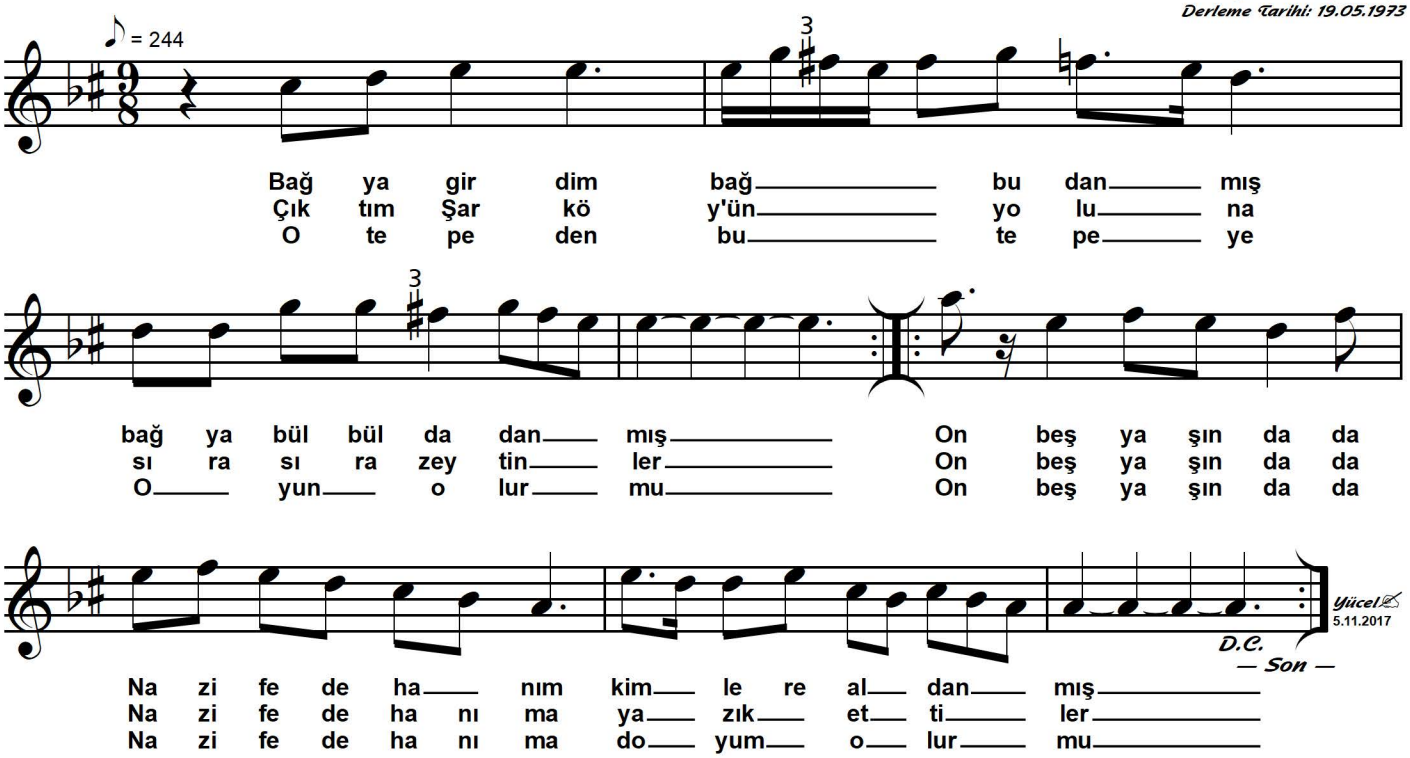


*Bağya girdim bağ budanmış bağya bülbül dadanmış*
*On beş yaşında da Nazife de hanım kimlere aldanmış*

*Çıktım Şarköy'ün yoluna sıra sıra zeytinler*
*On beş yaşında da Nazife hanıma yazık ettiler*

*O tepeden bu tepeye oyun olur mu*
*On beş yaşında da Nazife de hanıma doyum olur mu*