www.neyzen.com

UZZAL ŞARKI
(Geçerek)

Aksak (orta) (♪ = 136)

Şiir : MEHMET TURAN YARAR
Beste: CİNUÇEN TANRIKORUR

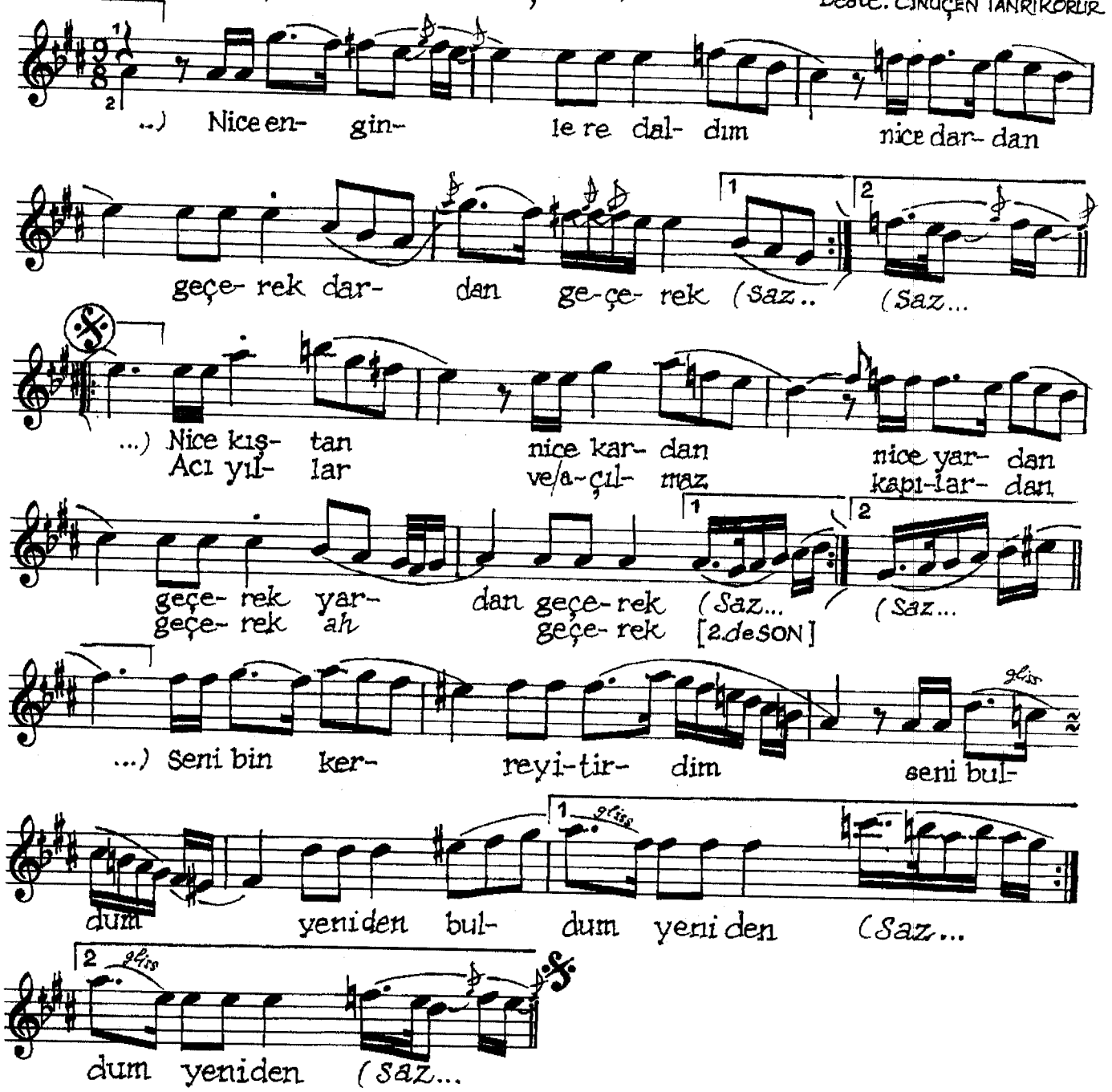

Nice enginlere daldım nice dardan geçerek
Nice kıştan, nice kardan, nice yardan geçerek
Seni bin kerre yitirdim, seni buldum yeniden
Acı yıllar ve açılmaz kapılardan geçerek

29.9.1994 / Beste no.307