

Düyek

SEN BÜYÜKSÜN ALLAHIM

İstanbul / 1980

=256

Aranağme

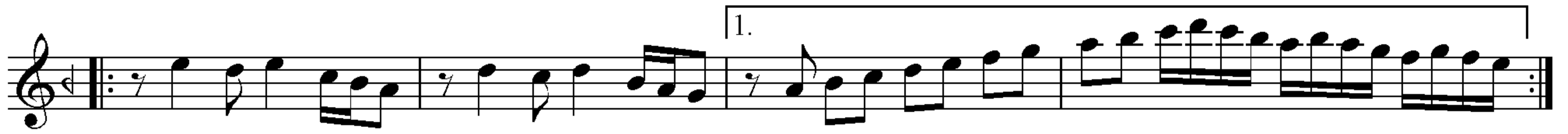

Se nin le yıl lar yı lı__ bir yas tı ğa baş koy duk__



Ay nı ça tı al tın da__ kah aç kal dık kah doy duk (Saz__

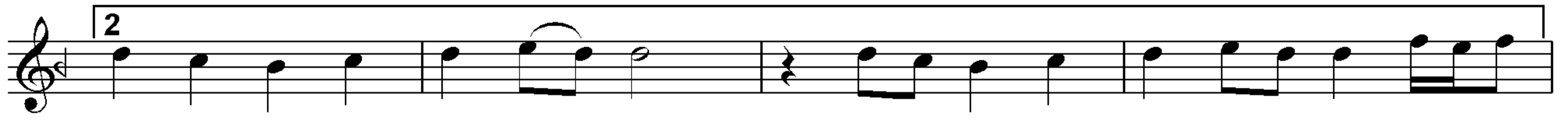

kah aç kal dık kah doy duk (Saz__

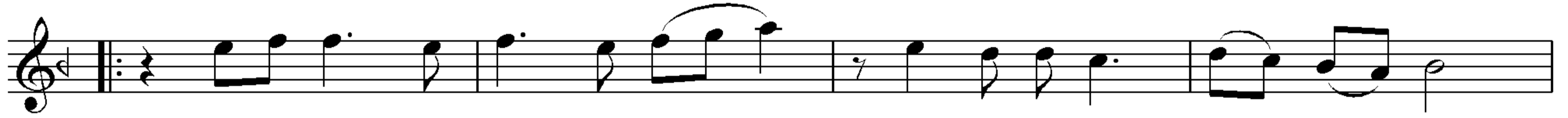

Bi zi kıs ka nan la ra__ kaç ke re ders ver dik te

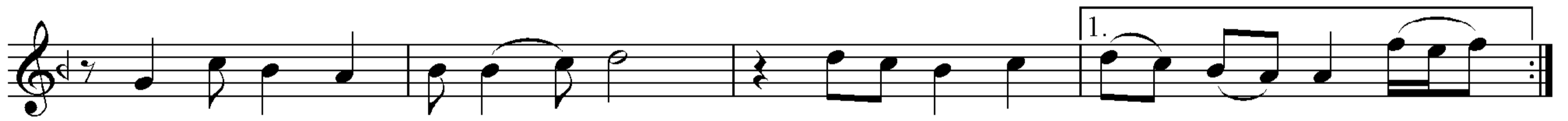

Şim di bir hiç yü zün den na sıl şey ta na uy duk



na uy duk (Saz__



Ar tık dost lar dost de ğil__ be nim i çin__ öl dü ler

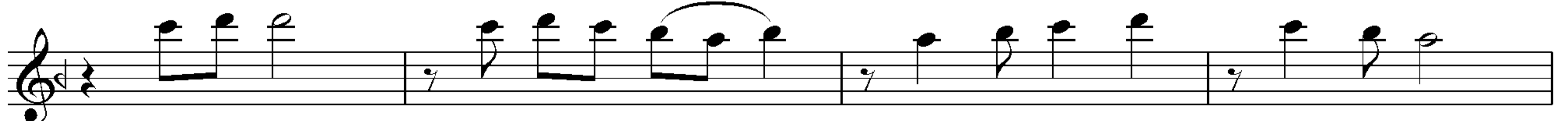

Da ğı lan yu va mı zın__ ar ka sın dan gül dü ler



Her i ki ci han da__ hep si ne ol sun a him (Saz__



Sen bü yük sün__ sen bü yük sün__ sen bü yük sün Al la him



Sen bü yük sün__ sen bü yük sün__ sen bü yük sün Al la him Al la him (son)

SEN BÜYÜKSÜN ALLAHIM

İstanbul (1980)

2. Güfte

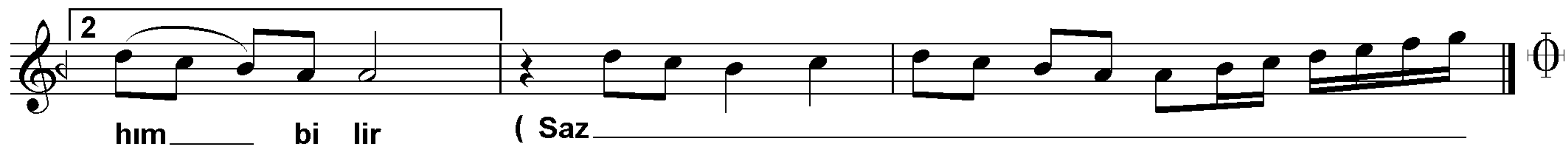
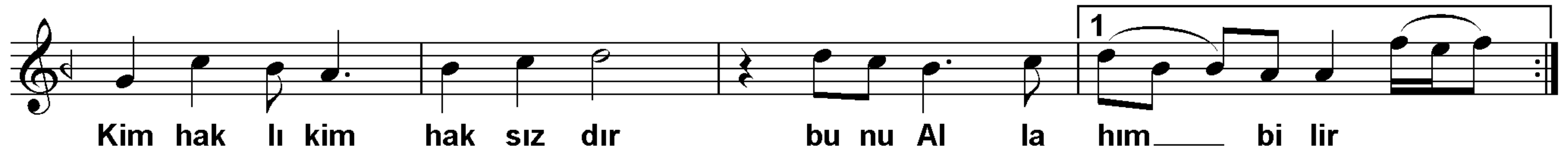
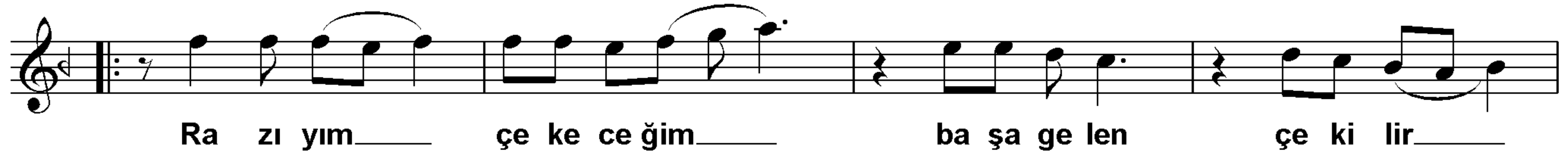
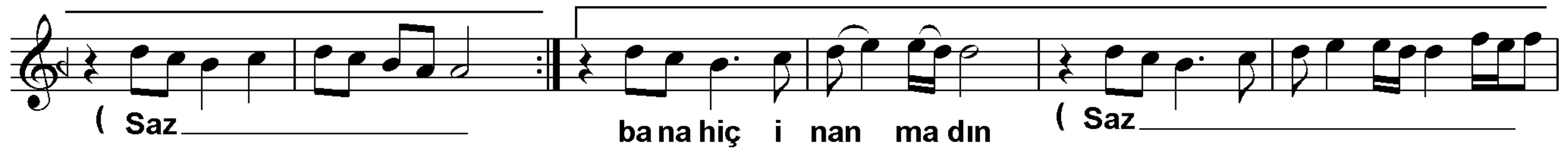
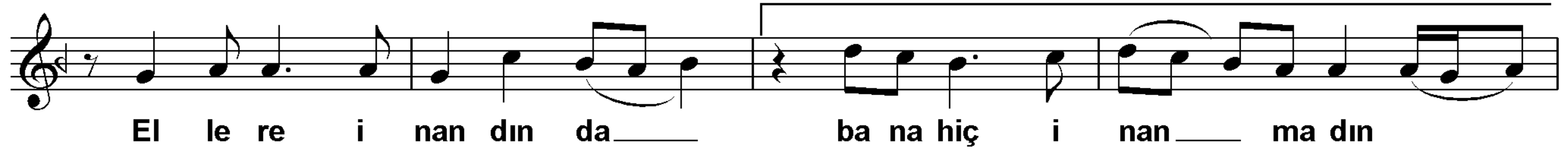
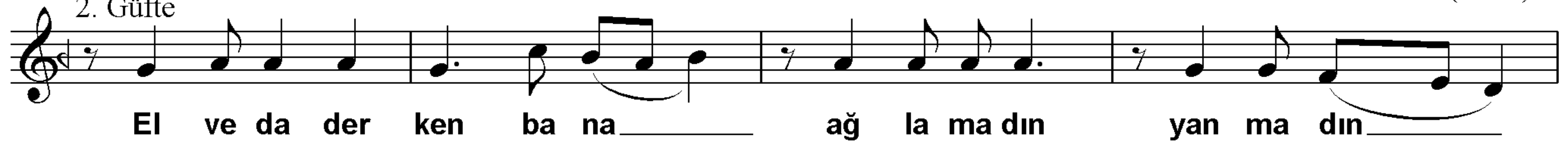

- 1) SENİNLE YILLAR YILI BİR YASTIĞA BAŞ KOYDUK
AYNI SOFRA BAŞINDA KAH AÇ KALDIK KAH DOYDUK
BİZİ KISKANANLARA KAÇ KERE DERS VERDİK DE
ŞİMDİ BİR HİÇ YÜZÜNDEN NASIL ŞEYTANA UYDUK

ARTIK DOSTLAR DOST DEĞİL BENİM İÇİN ÖLDÜLER
DAĞILAN YUVAMIZIN ARKASINDAN GÜLDÜLER
HER İKİ CİHANDA HEPSİNE OLSUN AHİM
SEN BÜYÜKSÜN SEN BÜYÜKSÜN ALLAHIM

- 2) EL VEDA DERKEN BANA AĞLAMADIN YANMADIN
ELLERE İNANDIN DA BANA HİÇ İNANMADIN
RAZİYİM ÇEKECEĞİM BAŞA GELEN ÇEKİLİR
KİM HAKLI KİM HAKSIZDIR BUNU ALLAHIM BİLİR

ARTIK DOSTLAR DOST DEĞİL ... (Nakarat)