Uşşak Fantezi

Ne bir çiçek koparmıştım ne bir kalpte yer almıştım

"Can Suyu"

Beste: Celâl Abacı
Güfte: Kemâl Özcan

Semâî ♩ = 128

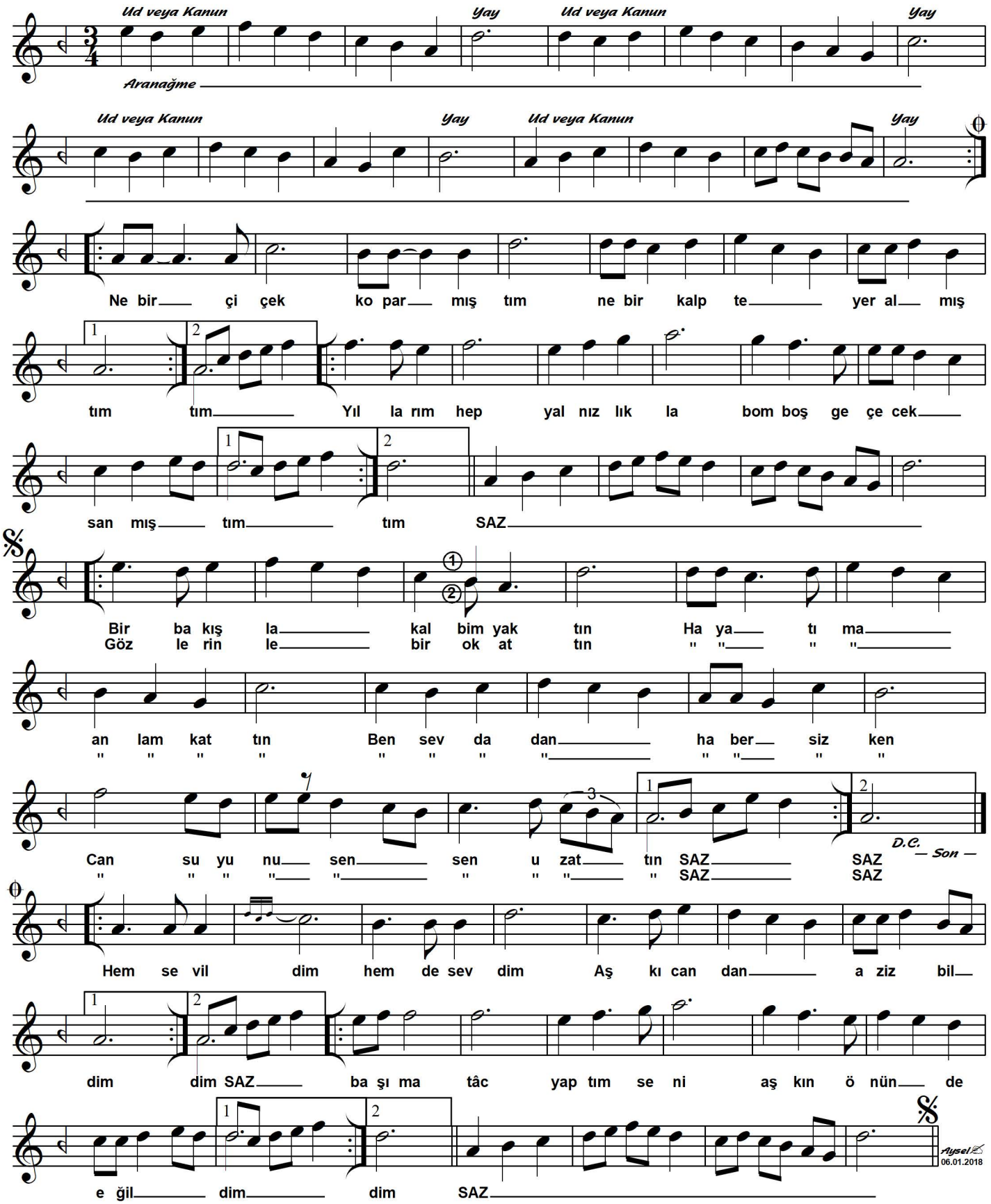

Nakarat

Ne bir çiçek koparmıştım
Ne bir kalpte yer almıştım
Yıllarım hep yalnızlıkla
Bomboş geçecek sanmıştım

Bir bakışla kalbim yaktın
(Gözlerinle bir ok attın)
Hayatıma anlam kattın
Ben sevdâdan habersizken
Can suyunu sen uzattın

Hem sevildim hemde sevdim
Aşkı candan aziz bildim
Başıma tâc yaptım seni
Aşkın önünde eğildim