Uşşak Şarkı

Bir güneş bahtıma bir gün doğacaktır sanırım

Ramazan Tokgöz
Nota Arşivi

Curcuna

Beste: Osman Nihat Akın
Güfte: Kemal Şakir Yakar

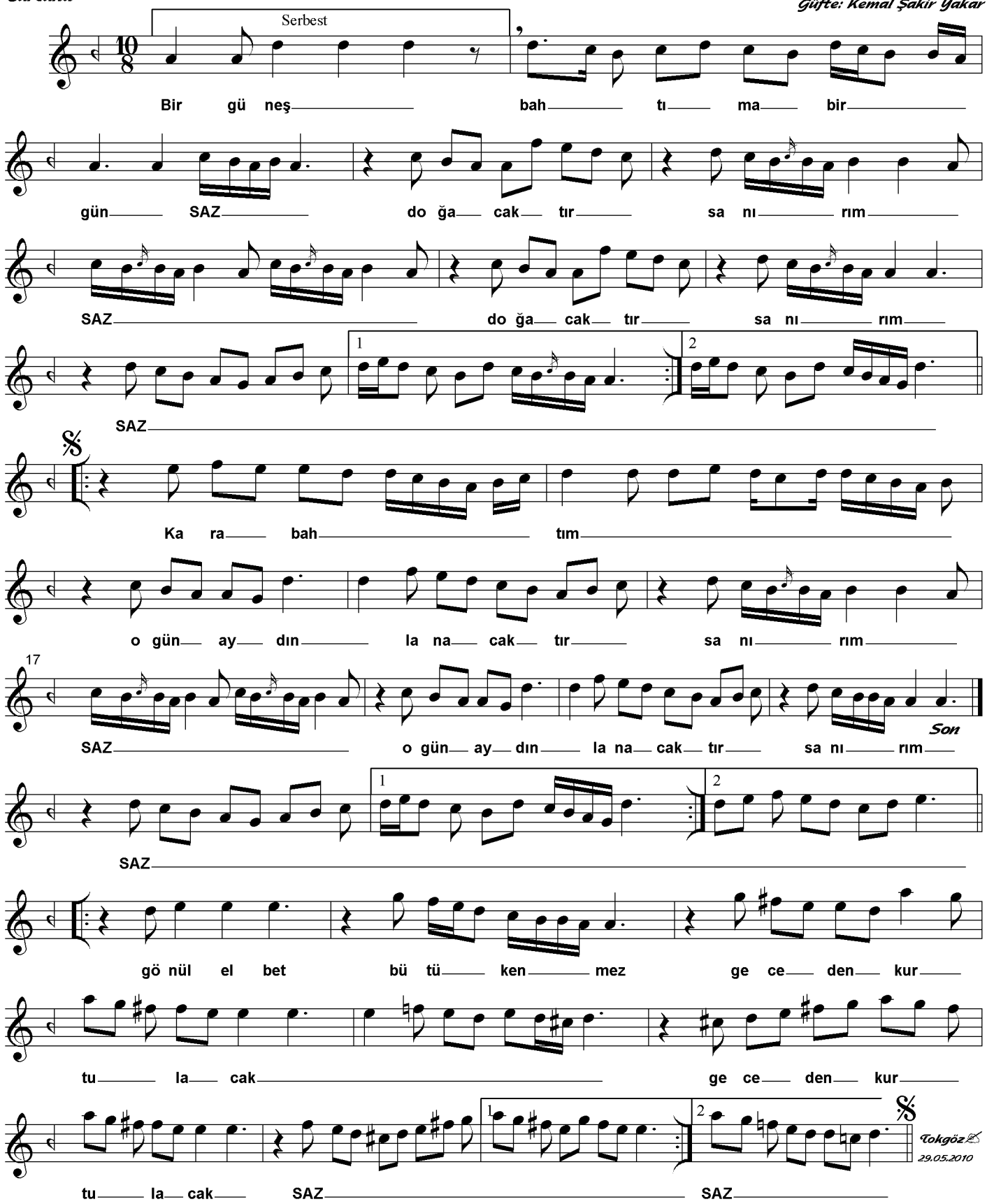

Bİr güneş bahtıma bir gün doğacaktır sanırım
Kara bahtım o gün aydınlanacaktır sanırım
Gönül elbet bu tükenmez geceden kurulacak