Tâhir-Bûselik Şarkı

Kız bir ince su gibi karşımdan akıp geçme

Beste: Zeki Ârif Ataergin
Güfte: Orhan Seyfi Orhon

Sofyan ♩ = 128

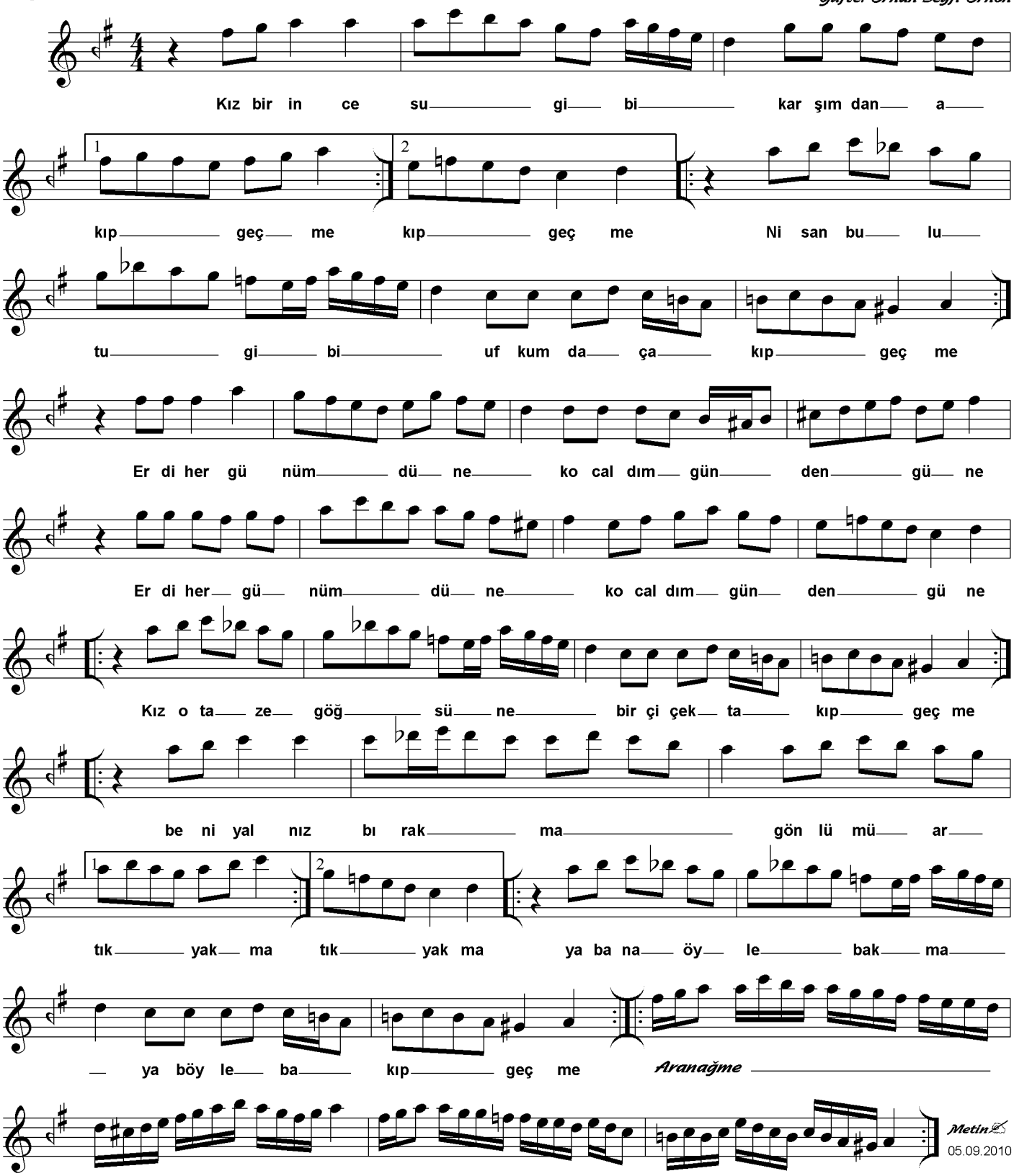

Kız bir ince su gibi karşımdan akıp geçme
Nisan bulutu gibi ufkumdan çakıp geçme
Erdi her günüm düne kocaldım günden güne
Kız o taze göğsüne bir çiçek takıp geçme
Beni yalnız bırakma gönlümü artık yakma
Ya bana öyle bakma ya böyle bakıp geçme