Tâhir Bûselik Şarkı

Her subhu mesâ inlese sînemde kemânım

Ramazan Tokgöz
Nota Arşivi

Sengin Semâî ♪ = 72

Beste: Lemi Adlı
Güfte:

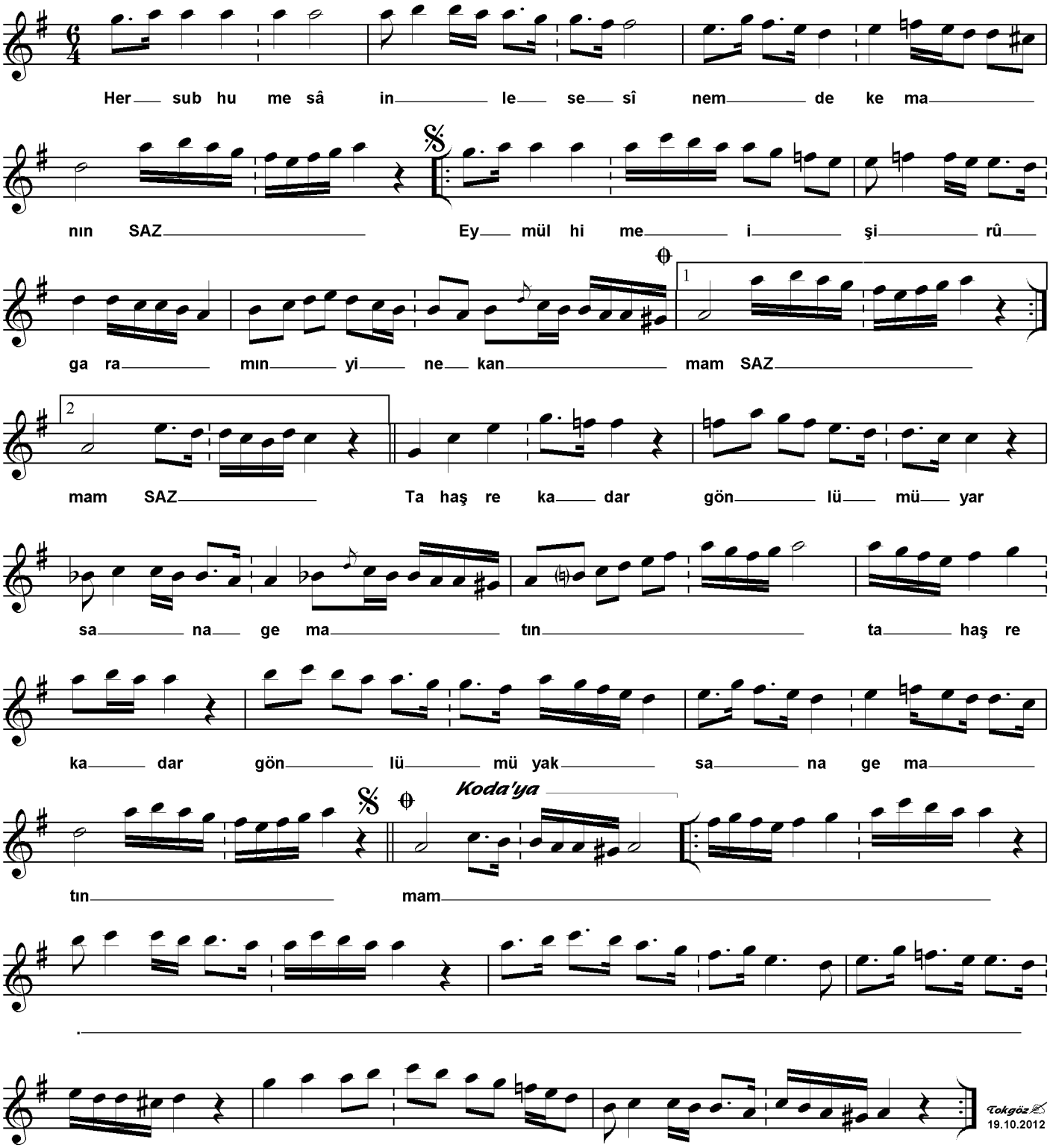

Her subhu mesâ inlese sînemde kemânım
Ey mülhi meişiru garamın yine kanmam
Tâ haşre kadar gönlümü yaksa nagamatın
Ey mülhi meişiru garamın yine kanmam