Segâh Yürük Semâî

Etti o güzel ahde vefâ

Yücel Müzik

Beste: Ebû-bekir Ağa
Güfte: ?

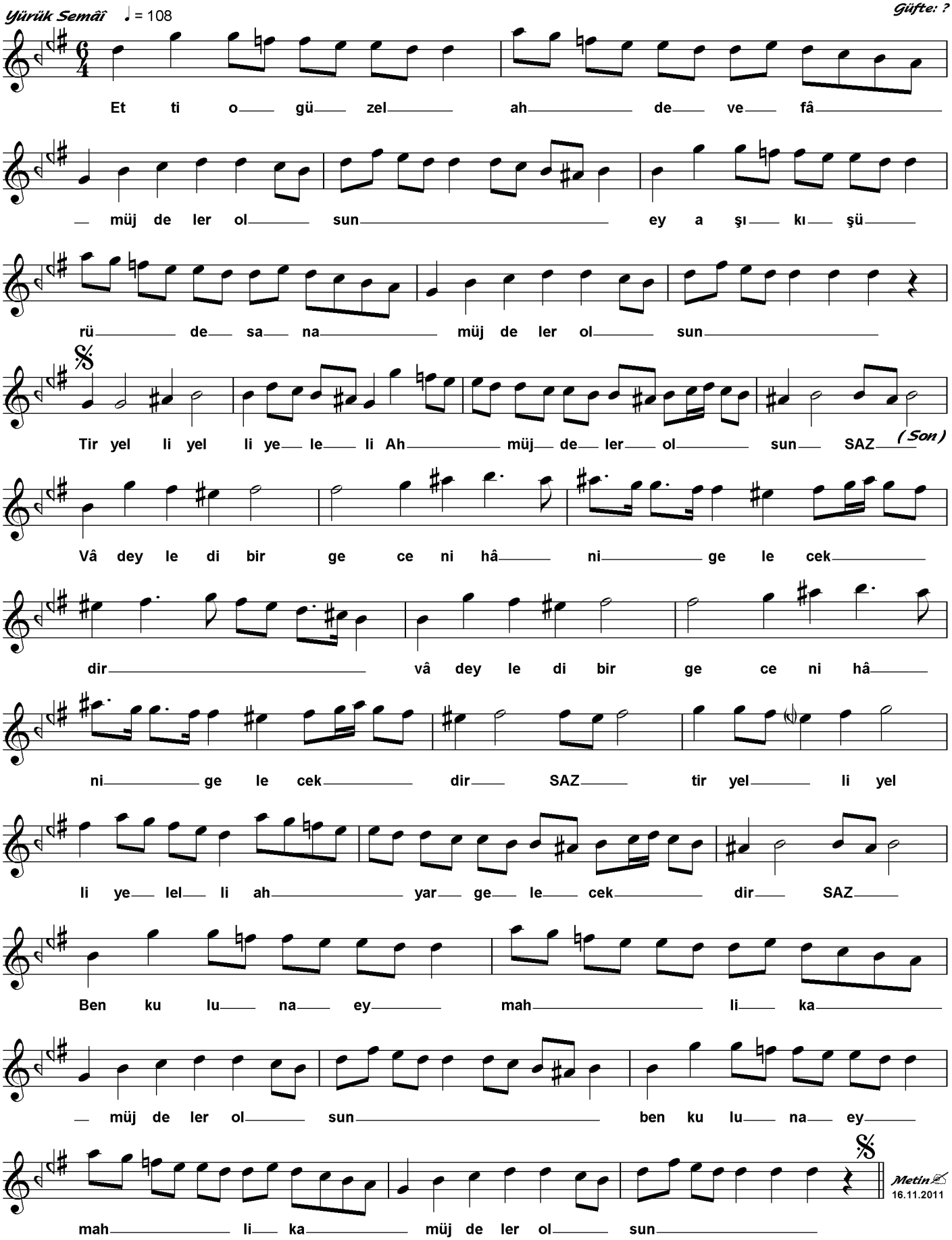

Etti o güzel ahde vefâ müjdeler olsun
Ey âşık-ı şûrîde sana müjdeler olsun
Vâd eyledi bir gece nihânî gelecekdir
Ben kuluna ey mah-likâ müjdeler olsun