

Dikkat: Geçici arızalar,
her satır bir ölçü gibi
düşünülmektedir.

- 1 -

Güfte: Hz. Mevlânâ

(30.09.1207 – 17.12.1273)

Beste: İtrî (Buhârî-zâde Mustafa Efendi)

(1640? – Ocak 1712)



YÂ HAZ RE Tİ MEV LÂ NÂ _____ HAK DOST _____



YÂ HA BİB AL LAH RE SÛ Lİ HÂ Lİ Kİ YEK TÂ TÛ YÎ _____



_____ BER GÜ ZÎ Nİ ZÛL CE LÂ Lİ _____

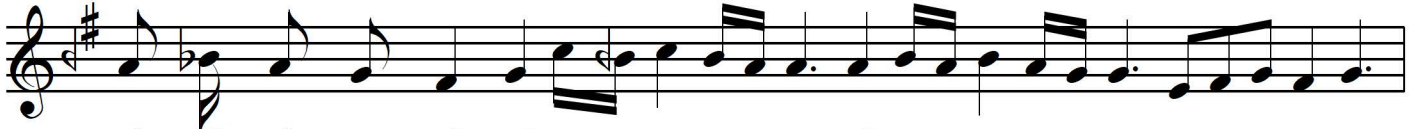

PÂ KÜ Bİ HEM TÂ TÛ _____ YÎ _____ DOST _____



SUL TÂ NİM _____



NÂ ZE Nİ Nİ HAZ RE Tİ HAKK SAD RU BED Rİ KÂ İ NÂT _____



_____ NÛ Rİ ÇEŞ Mİ EN Bİ YÂ ÇEŞ _____



_____ Mİ ÇE RÂ Ğİ MÂ TÛ YÎ _____



_____ YÎ _____

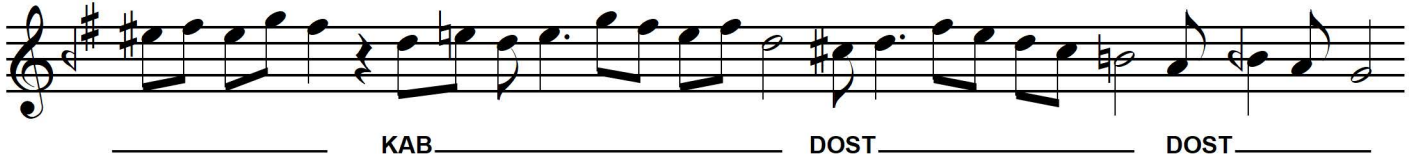
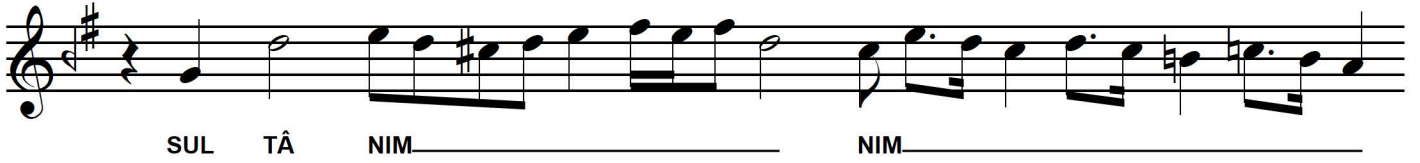
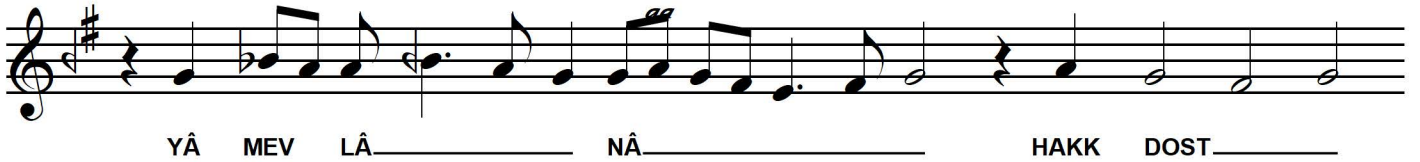

BÛ Bİ MEN DOST

DOST YÂ RE SÛ LAL

LAH TÜ DÂ Nİ ÜM ME TÂ NED Â Cİ ZEND

REH NÛ MÂ Yİ Â Cİ ZÂ Nİ

Bİ SE RÛ Bİ PÂ TÜ Yİ Yİ

HAKK DOST

DOST SUL TÂ

TÂ NİM

SER Vİ BOS TÂ Nİ Rİ SÂ LET NEV BE HÂ Rİ MÂ Rİ FET

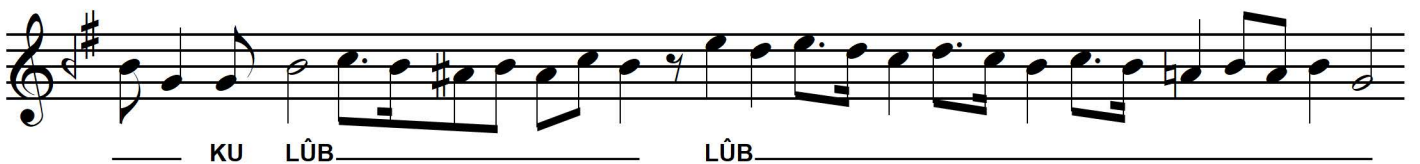
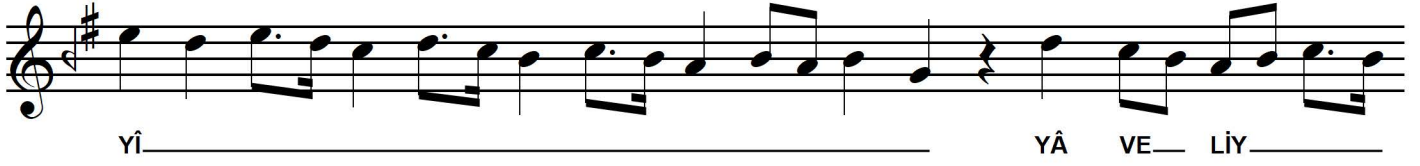
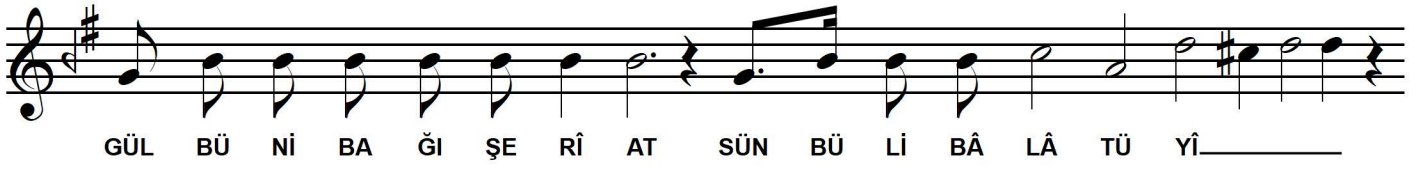

Na't

(Ya Hazret-i Mevlânâ hak dost)

Yâ Habîballah Resûl-i Hâlik-i Yektâ tûyî

Ber güzîni zül-Celâl pâk ü bî hemtâ tûyî (Dost sultânım)

Nâzenin-i Hazret-i Hakk sadr u bedr-i kâinât

Nûr-i çeşm-i enbiyâ çeşm-i çerâğ-ı mâ tûyî (Yâ Mevlânâ hak dost)

(Sultânım) **Der şeb-i mi'râc bûde Cebrail ender rikâb** (dost dost)

Pâ nihâde ber ser-i nüh künbedi hadrâ tûyî (Yâ Mevlâna hak dost)

(Sultânım mahbûb-i men dost dost dost)

Yâ Resûlallah tû dâni ümmetânet âcizend

Rehnümâ-yı âcizâni bî ser ü bî pâ tûyî (Hak dost dost dost)

(Sultânım) **Serv-i bostân-ı risâlet nev-behâr-ı ma'rifet**

Gülbün-i bağ-ı şerî'at sünbül-i bâlâ tûyî (yâ veliyyallah dost dost)

Şems-i Tebrîzî ki dâred Nâ't-ı Peygamber zi ber

Mustafâ vü Müctebâ ân Seyyid-i a'lâ tûyî

(Yâ tabîb-el kulûb yâ Veliy Allah Allah dost dost)

Tercümesi:

Ey Allah'ın sevgilisi! Eşsiz Yaratıcı'nın Elçisi sensin

Allah'ın kulları arasından seçtiği pâk ve benzeri olmayan sensin

Ulu Allah'ın nazlısı kâinatın yüksek derecelisi ve ekmeli

Peygamberlerin gözünün nuru bizim gözlerimizin ışığı sensin

Mi'râc gecesi Cebrâil rikabında olduğu halde

Dokuz kat yeşil kubbenin üstüne ayak basan sensin

Ey Allah'ın Elçisi! Bilirsin ki ümmetlerin acizdirler

Başsız ayaksız âcizlerin yol göstericisi sensin

Peygamberlik bostanının servisi ma'rifet dünyasının ilkbaharı

Şerî'at bağının gülfidanı yüce sünbül sensin

Şems-i Tebrîzî Peygamberin medhini ezberlemiştir

Mustafâ vü Müctebâ o Ulu Efendi sensin

Hz. Mevlânâ