

Rast-Kâr-ı Nev

Gözümde dâim hayâl-i cânâ

Ağır Düyek ♩ = 88

Beste: Dede Efendi
Güfte: ?



Gö züm de dâ_____ im_____ ha yâ li câ_____



nâ_____ ah_____



Gö nül de her_____ dem_____ ce ma li câ_____



na_____ Hey___ ca_____ nim hey___ öm___ rüm_____ hey_____



hey_____ hey_____ ah Ey___ pe ri rû dil_____ be ri___ râ_____



___ nâ Ci vâ___ ni_____ nâ_____ ze___ nin ah gam___ be nim___ Şa



di_____ se nin___ hic_____ rân be___ nim dev_____ ran_____ se nin___ yâr be_____



nim dev_____ rân_____ se nin_____ Ey___ şâ_____ hi ci_____



hân_____ ey_____ dil_____ de ni_____

Rast-Kâr-ı Nev

Gözümde dâim hayâl-i cânâ

- 2 -

Beste: Dede Efendi
Güfte: ?

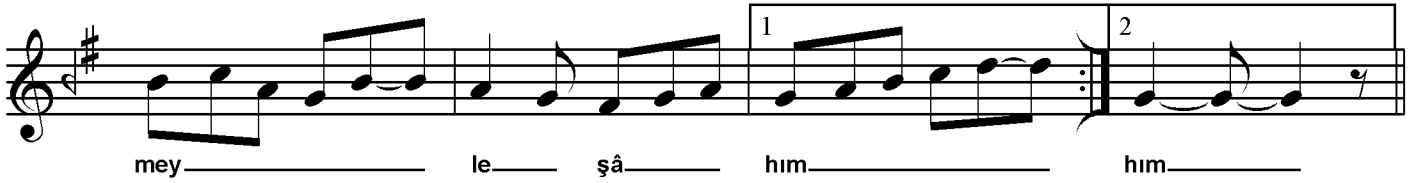

*Gözümde dâim hayâl-i cânâ
Gönülde her dem cemal-i cânâ
Hey canım hey ömrüm hey
Ey peri-rû dilber-i rânâ
Civânı nâzenin gam benim
Şad-ı senin hicrân benim devran senin
Yâr benim devrân senin*

*Ey Şâh-ı cihân ey dilde nihân
Senin gibi güzel efendim var benim
Yâr yâr var benim
Gül yüzlü mâhım râhmeyle şâhım
Çeşm-i siyâhım alemde birsin*