

Devr-i Revân

E lâ— ya— ey— yü— hes— sâ— ki SAZ—



e dir— ke'— sen— ve na— vil— ha SAZ—



ki aşk— â— san— nü müd— ev— vel—



ve li— üf— ta— de müş— kil— hâ—



be bu— yi nâ— fe i bâ— hir—



sa bâ— zan— tur re bi— kü— şâ— yed



zi tâ— bi— ca'— tur ra bi— bu— şa— yed



zi ta— zi— ca'— de müş— ki— neş—



çi hûn— üf— tâ— de der— dil— ha—

Rast Şarkı*Elaya eyyühes-saki edir ke'sen ve navilha*

- 2 -

*Beste: Hacı Ârif Bey
Güfte: Hafız-ı Şirâzi*

be mey _____ sec câ de i ren _____ gin _____ kün _____



ki red _____ pi ri _____ mu gan _____ ga _____ yed _____



ki sa _____ lik _____ bi _____ ha ber _____ ne _____ bü _____ ved _____



zi ra _____ hü _____ re _____ si _____ mi men _____ zil _____ ha _____



Me ra _____ der _____ men zi _____ li _____ ca _____ nan _____



ce rem _____ tü _____ i _____ şi çün _____ her _____ dem _____



fe res _____ fer _____ ya _____ de me _____ da _____ red _____



ki bir ben _____ dü _____ di mah _____ mel _____ ha _____

Sengin Semâi

Şe bi ta _____ ri ku _____ yu mev _____ cu ger _____ da _____

Rast Şarkı

Elaya eyyühes-saki edir ke'sen ve navilha

— 3 —

Beste: Hacı Ârif Bey
Güfte: Hafız-ı Şirâzi

yi çü tin ha il

gü ca da nen di ha li ma se bük

ya ra ni sa hil ha

Yürük semâi

He me kâ rım zi hud gâ

mi be yed ta mi

he şit a har ni han

ki man dan ra

zi ge zü sa zen

di mah fil ha

Rast Şarkı*Elaya eyyühes-saki edir ke'sen ve navilha*

- 4 -

*Beste: Hacı Ârif Bey
Güfte: Hafız-ı Şirâzi**Devr-i Kevân*

Hu zu — ri ger — he mi ha — hi — ez o — ga — ib —



me şev — ha — fiz — me ta — ma — tal — ha —

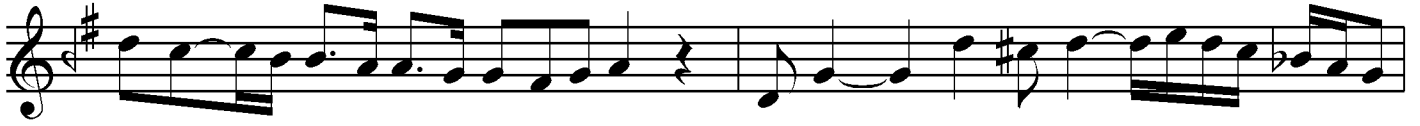

ki tek — va — da id dün — ya —



ve eh — mil — ha — — Son —

*Elaya eyyühessaki edir ke'sen ve navilha
 Ki aşk asan nemud evvel veli üftad müşkilha
 Be buyi nâfe-i bâhır sabâyan turrei küşafed
 Zi tabi ca' turrabi şayedmişkümeşçi hun üftâde der dil ha
 Be mey seccade rengin kün red piri mügan gayet
 Ki sâlik bihaber nebüved zi rahüresi mimenzil ha
 Merader menzili cânan derem tui şîçün her dem
 Feres feryâdeme dâred ki bir bendü demahmelha
 Şeb-i târikü bim-i mevcu çünin hâil
 Güca damendihalima sebük barani sahil ha
 Heme kârem zihodkâmi be bednâmi heşit ahar
 Nihan ki mandan razi gesü sazendi mahfil ha
 Huzuru gerhemi hahi ez o gaib meşev hafız
 Meta ma talha men tekva da' iddünya ve ehmil ha*