

# NİHAVEND ŞARKI

## SEN HANGİ ÇİÇEK SİN

Usulü: Sofyan

Müzik: Ayhan TUNÇSİPER

Söz : Doğan PERK

♩=116



ARANAĞMESİ



2 3



YÜ RE ĞİN PA PAT YA KAR BE YA ZI Mİ SA Lİ



TÜM GÜ ZEL LİK LE RİN ÇAĞ RIŞ TI RIR NER Ğİ Zİ

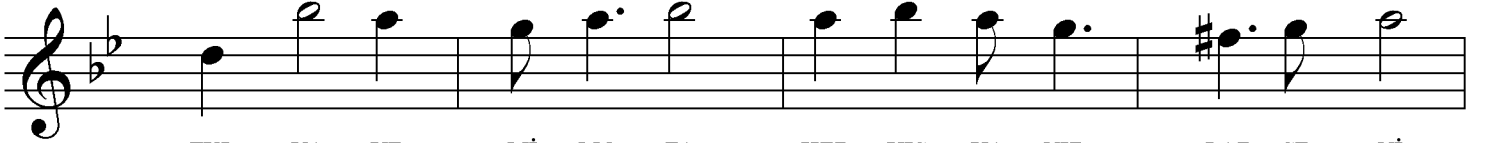

FUL YA VE Mİ MO ZA HEP KIS KA NIR LAR SE Nİ

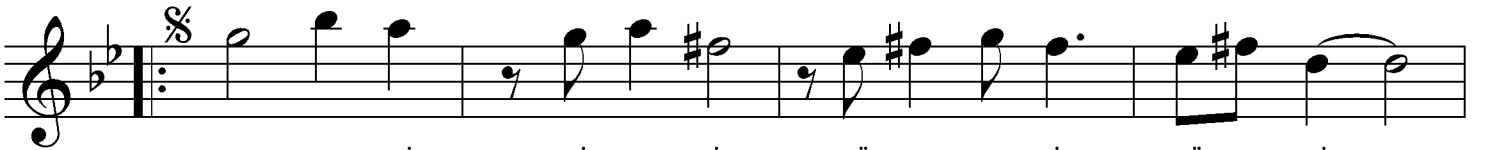

SEN HAN Ğİ Çİ ÇEK SİN GÜ ZEL LE RİN GÜ ZE Lİ



SEN HAN Ğİ Çİ ÇEK SİN GÜ ZEL LE RİN GÜ ZE Lİ D.C



GÖZ LE RİN ME NEK ŞE GON CA GÜL DÜR YA NA ĞİN

SAÇ LA RIN DA SÜM BÜL AM BER DİR DU DAK LA RIN

GÜ LÜ ŞÜN MA NOL YA LEY LAK TIR BA KIŞ LA RIN

BE GON YA GÖZ KIR PAR ZAM BAK MEC NUN Gİ Bİ

BU LA MA DIM DA HA SA NA U YAN Çİ ÇE Ğİ

AĞIRLAŞARAK Çİ ÇE Ğİ Nİ LÜ FER Mİ DE SEM YOK SA

HA NI ME Lİ Mİ

Adem Paşabacı

①

YÜREĞİN PAPATYA, KAR BEYAZI MİSALİ,  
TÜM GÜZELLİKLERİN ÇAĞRIŞTIRIR NERGİSİ  
FULYA VE MİMOZA HEP KISKANIRLAR SENİ  
SEN HANGİ ÇİÇEKSİN GÜZELLERİN GÜZELİ.

②

GÖZLERİN MENEKŞE, GONCA GÜLDÜR YANAĞIN  
SAÇLARIN DA SÜMBÜL, AMBERDİR DUDAKLARIN  
GÜLÜŞÜN MANOLYA, LEYLAKTIR BAKIŞLARIN  
SEN HANGİ ÇİÇEKSİN, GÜZELLERİN GÜZELİ.

③

BEGONYA GÖZ KIRPAR, ZAMBAK MECNUN GİBİ  
BULAMADIM DAHA, SANA UYAN ÇİÇEĞİ  
NİLÜFER Mİ DESEM, YOKSA HANİMELİ Mİ  
SEN HANGİ ÇİÇEKSİN, GÜZELLERİN GÜZELİ.