

Nihâvend Şarkı

Neden ta subh olunca aşk barım

Türk Aksağı

- 1 -

Beste: Hacı Arif Bey
Güfte:?

Ne den tâ sub_____ ho lun_____ ca_____

eşk_____ bâ_____

rim SAZ_____ rim SAZ_____

Ne den_____ dir böy_____ le_____ ol_____ du_____

gir_____ ye kâ_____

rim SAZ_____ rim SAZ_____

He va_____ yı_____ zül_____ fû nal_____

di_____ ih_____ ti_____ ya_____

rim SAZ_____ rim SAZ_____

Nihâvend Şarkı

Neden ta subh olunca aşk barım

- 2 -

Beste: Hacı Arif Bey
Güfte:?

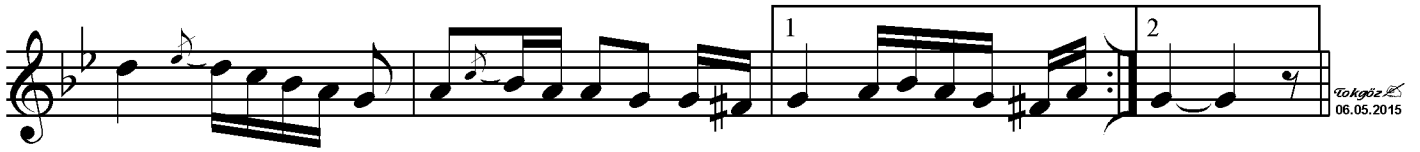
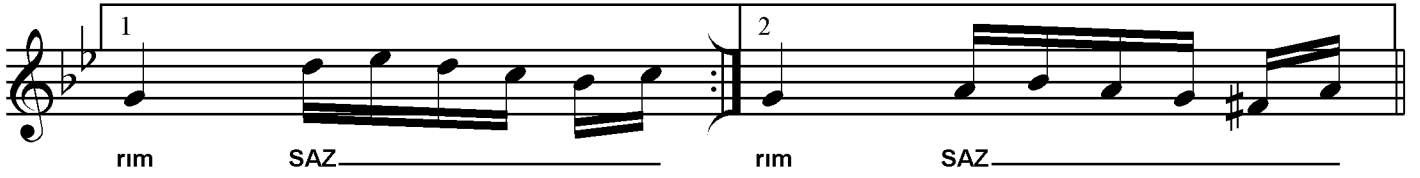

Tokgöz
06.05.2015

*Neden ta subh olunca aşk barım
Nedendir böyle oldu giryekârım
Hevâyı zülfün aldı ihtiyarım
Ne çâre tîre baht-ı ruzigârım*

*Geçer âlâm-ı hicrinle zamânım
Tahammül sùzdur ahü figanım
Tutuştı lâne-i sabrû tûvânım
Ne çâre tîre baht-ı ruzigârım*