

Nihâvend Şarkı

Gurbet elde kalıdım kimsem yok benim
(Bilmem niye küstün)

Sofyân ♩ = 76



Aranağme

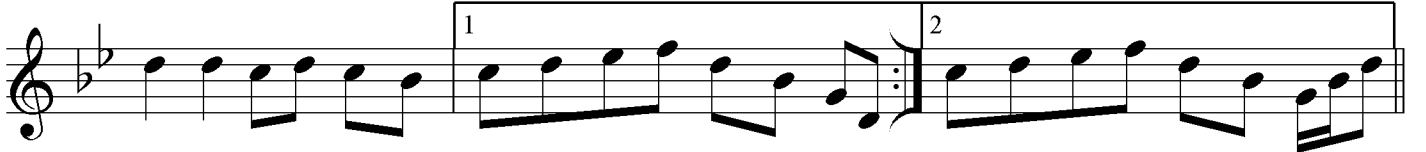

Gur bet el de kal dım kim sem yok be nim SAZ_____ kim sem yok be nim SAZ_____



Te sel li kâr et mez der dim çok be__nim SAZ_____ der dim çok be__nim SAZ_____



Yar dan ay rı düş tüm neş em yok be nim SAZ_____ bil mem ni ye küs tün



ter ket tin be ni SAZ_____ ter ket tin be ni SAZ_____ Gel be nim gon ca gü lüm



me le ğim___ gel SAZ_____ gel be nim sev gi lim di le ğim_____ gel

Aş kın la__yan__ dım SAZ_____ e ri dim kül ol dum__gel SAZ_____
Aş kın la__ya na yım SAZ_____ is ter sen ö le yim__gel SAZ_____Tokgöz
24.08.2011

D.C.

Gurbet elde kaldım kimsem yok benim
Teselli kâr etmez derdim çok benim
Yardan ayrı düştüm neş'em yok benim
Bilmem niye küstün terkettin beni

Kalbimde son aşka feryatımı kaldı
Ruhum seni sevdim diye karardı
Ömrüm sensiz geçen günlere yandı
Bilmem niye küstün terkettin beni

Gel benim gonca gülüm meleğim gel
Gel benim sevgilim dileğim gel
Aşkınla yanayım istersen öleyim gel