Nihâvend Şarkı

Ellerim böyle boşmu kalacaktı

Ramazan Tokgöz
Nota Arşivi

Beste: Ş. Ayhan Özışık
Güfte:?

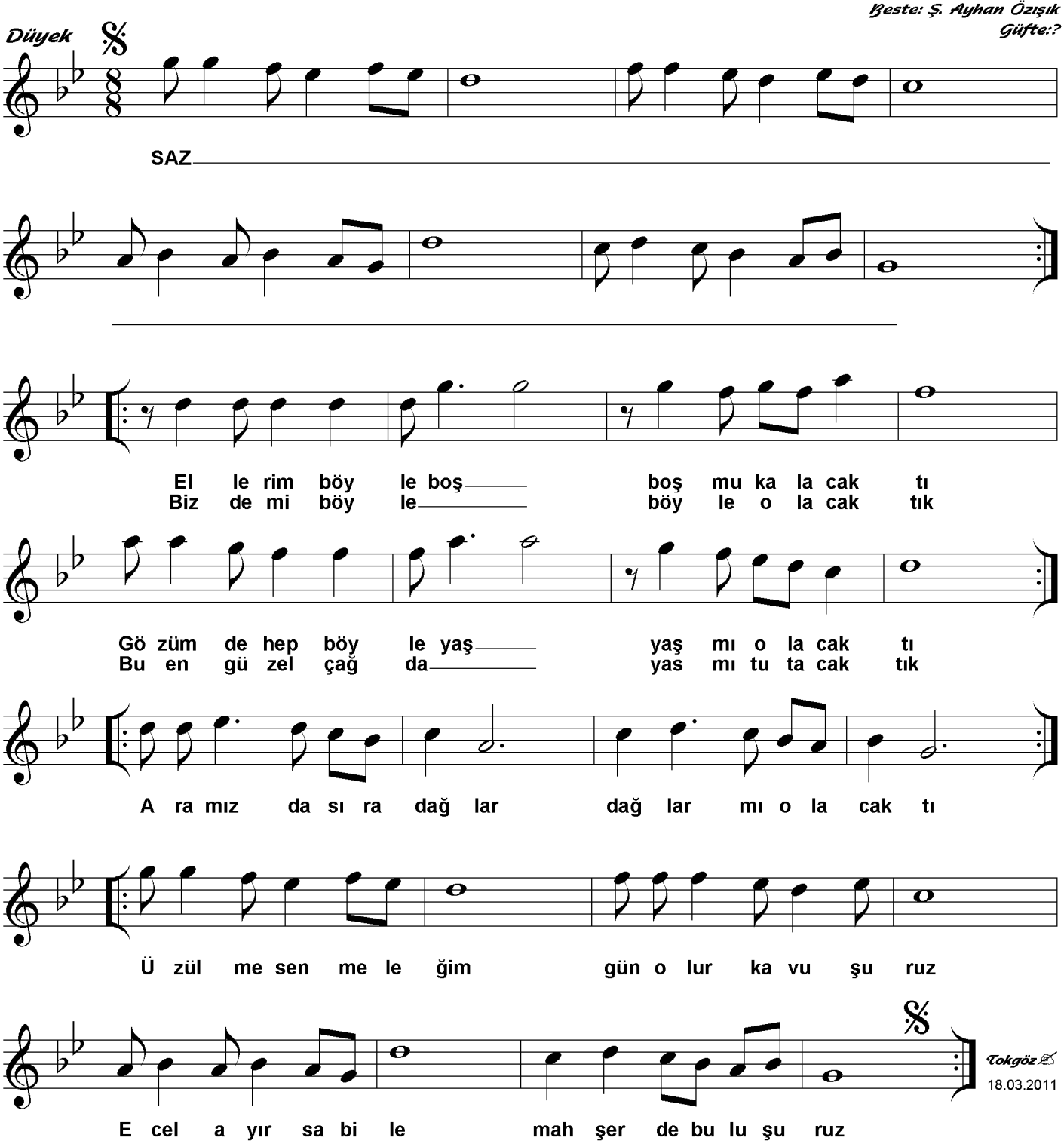

Ellerim böyle boş
Boş mu kalacaktı
Gözümde hep böyle yaş
Yaş mı olacaktı
Aramızda sıra dağlar
Dağlar mı olacaktı

Biz de mi böyle böyle
Böyle olacaktık
Bu en güzel çağda
Yas mı tutacaktık
Aramızda sıra dağlar
Dağlar mı olacaktı

Nakarat

Üzülme sen meleğim
Gün olur kavuşuruz
Ecel ayırsa bile
Mahşerde buluşuruz