

Nihâvend Şarkı

Duruşun andırır asil soylumu

Sofyân ♩ = 106

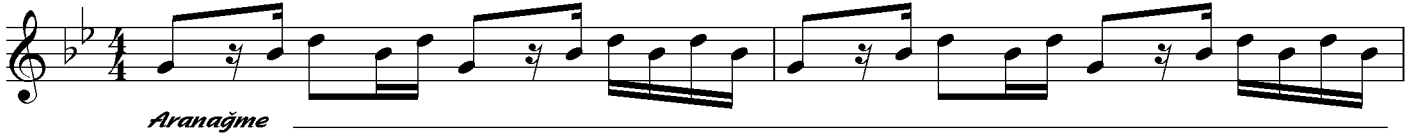

Nihâvend Şarkı

Duruşun andırır asil soylumu

- 2 -

Ramazan Tokgöz
Nota Arşivi

Beste: Ünal Narçın
Güfte: Aşık Yener

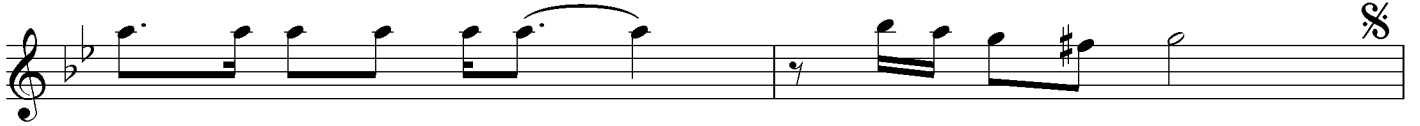

kız sen is tan bu lun_____ ne re sin den sin



Başın da e sen ka vak_____ ye li mi gö zün_____ den a kan



aş kın_____ se li mi SAZ_____ Sa rı yer Ta rab ya_____ is tin_____ ye li mi



Kız sen İs tan bu lun_____ ne re sin den_____ sin kız sen İs tan bu lun_____



ne re sin den sin SAZ_____ so yun_____ bu ra lı mı_____ baş ka yer den mi



hu yun a şı ğı na_____ kü sen ler den mi ye şil yurt fı lor ya_____



Ba kır köy den mi SAZ_____ kız sen İs tan bu lun_____ ne re sin den_____ sin

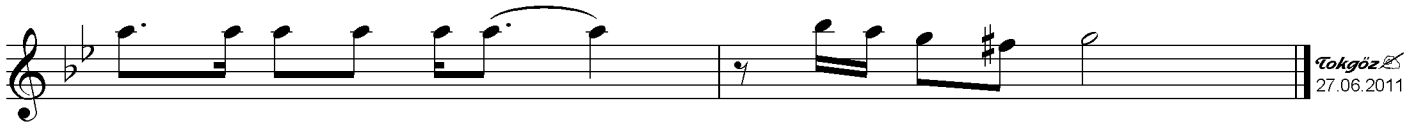

kız sen is tan bu lun_____ ne re sin den sin

Tokgöz
27.06.2011

*Duruşun andırır asil soylu mu
Hisar Kuruçuşme sahil boylu mu
Arnavutköylü mü, Ortaköylü mü
Kız sen İstanbul'un neresindensin*

*Başında esen kavak yeli mi
Gözünden akan aşkın seli mi
Sarıyer, Tarabya, İstinyeli mi
Kız sen İstanbul'un neresindensin*

*Bilmem sözlü müsün ya nişanlı mı
Sevgilin yaşlı mı delikanlı mı
Emirgan Bebekli Âşiyanlı mı
Kız sen İstanbul'un neresindensin*

*Soyun buralı mı başka yerli mi
Huyun âşığına küsenlerden mi
Yeşilyurt, Florya, Bakırköy'den mi
Kız sen İstanbul'un neresindensin*