# Nihavend Şarkı

## Bir hayal alemi içindeyim ben

Ramazan Tokgöz
Nota Arşivi

Beste: Sadeddin Kaynak
Güfte: Mustafa Nafiz Irmak

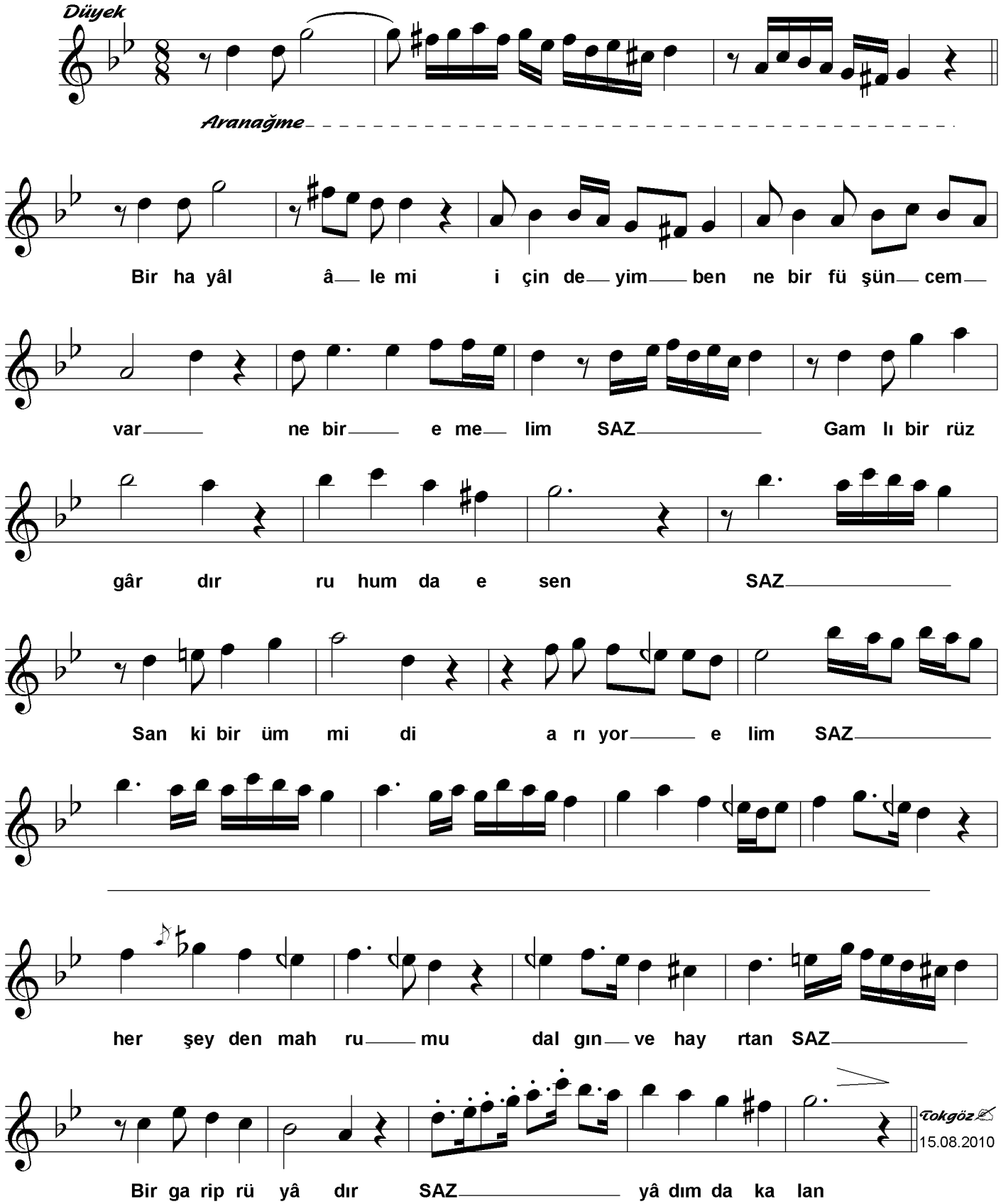


*Bir hayâl âlemi içindeyim ben*
*Ne bir düşüncem var ne bir emelim*
*Gamlı bir rüzgârdır ruhumda esen*
*Sanki bir ümidi arıyor elim*

*Her şeyden mahrumum dalgın ve hayran*
*Bir garip rüyadır yâdımda kalan*

*Meçhul mazi filminden*