

# Nihâvend Şarkı

Bin gül açan bağından

Ağır Aksak Semâi

- 1 -



Bin gül a çan \_\_\_\_\_ ba ğın \_\_\_\_\_ dan seç mek e lim \_\_\_\_\_ de \_\_\_\_\_ de ğil SAZ \_\_\_\_\_



seç mek e lim \_\_\_\_\_ de \_\_\_\_\_ de ğil SAZ \_\_\_\_\_ seç mek e lim \_\_\_\_\_ de \_\_\_\_\_ de \_\_\_\_\_ ğil



SAZ \_\_\_\_\_ A teş li \_\_\_\_\_ du da

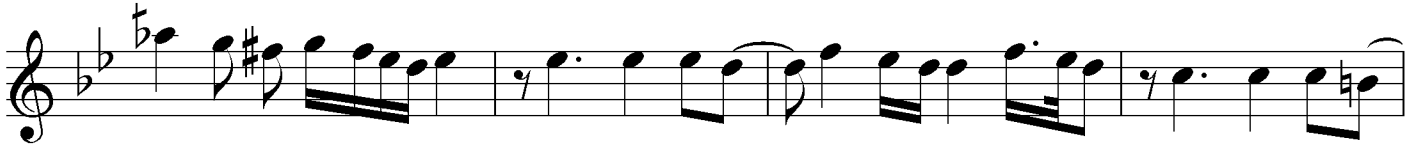

ğın \_\_\_\_\_ dan \_\_\_\_\_ iç mek e lim \_\_\_\_\_ de de \_\_\_\_\_ SAZ \_\_\_\_\_ iç mek e lim



\_\_\_\_\_ de \_\_\_\_\_ de ğil SAZ \_\_\_\_\_ iç mek e lim \_\_\_\_\_ de de \_\_\_\_\_ ğil SAZ \_\_\_\_\_



A teş li \_\_\_\_\_ du da \_\_\_\_\_ ğın \_\_\_\_\_ dan



iç mek e lim \_\_\_\_\_ de \_\_\_\_\_ de ğil SAZ \_\_\_\_\_ iç mek e lim



\_\_\_\_\_ de de \_\_\_\_\_ ğil iç mek \_\_\_\_\_ e lim \_\_\_\_\_ de de \_\_\_\_\_ ğil \_\_\_\_\_

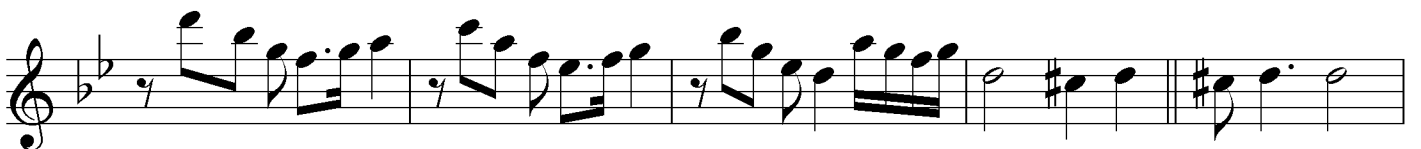

SAZ \_\_\_\_\_ De va nı \_\_\_\_\_

**Nihâvend Şarkı**  
**Bin gül açan bağından**

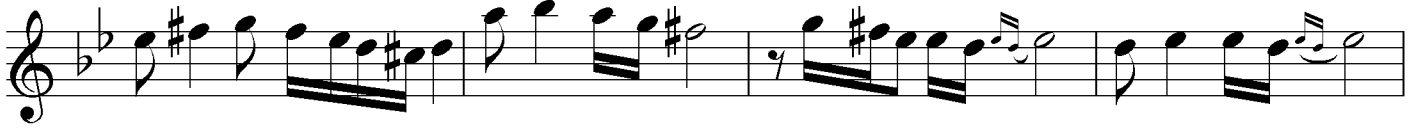

e sir ge me ————— tü ken me — yen der — di — me tü ken me — yen



der — di — me tü ken me — yen ————— der — di — me SAZ —————



————— Bu sev da dan — geç — de me



geç mek e lim — de de — ğil geç mek e lim — de — de ğil geç mek e lim



— de de — ğil SAZ —————

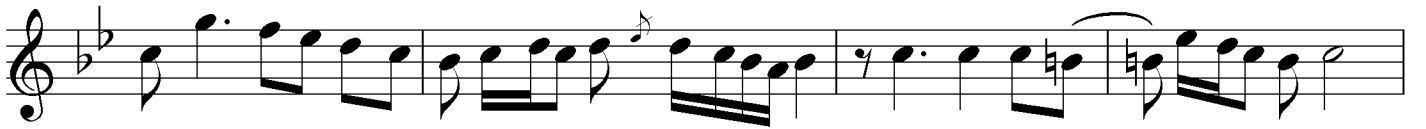

Bu sev da — dan — geç — de me — geç mek e lim — de — de ğil



geçmek e lim — de de — ğil geçmek — e lim — de de — ğil

*Bin gül açan bağından seçmek elimde değil  
Ateşli dudağından içmek elimde değil  
Devanı esirgeme tükenmeyen derdime  
Bu sevdâdan geç deme geçmek elimde değil*