

Muhayyer Şarkı

Niçin mahzun bakarsın sen bana öyle

- 1 -

Beste: Arif Bey (Hacı)

Güfte: Meşhûl

Sofyân ♩ = 52-68

Ni çin mah zun ba_____ kar_____ sın sen ba_____ na_____ öy_____

le_____ sen_____ ba_____ na_____ öy_____

le_____ SAZ_____ Ne dir küs kün

lü_____ ğün_____ ey_____ mâh_____ söy_____

le_____ ey_____ mâh_____ söy_____

le_____ SAZ_____ Mü ked der dur_____

du_____ ğun_____ lâ_____ yık_____ mı_____ böy_____

le_____ lâ_____ yık_____ mı_____ söy_____

le_____ SAZ_____ le_____ SAZ_____

Aranğmeye

Muhayyer Şarkı
Niçin mahzun bakarsın sen bana öyle
— 2 —

Beste: Arif Bey (Hacı)
güfte: Meşhûl



Aranâğme

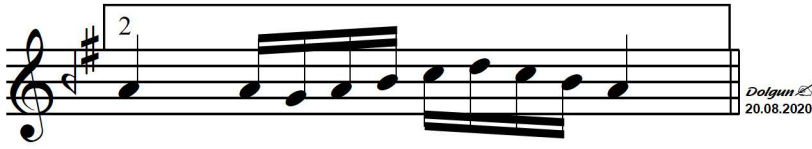
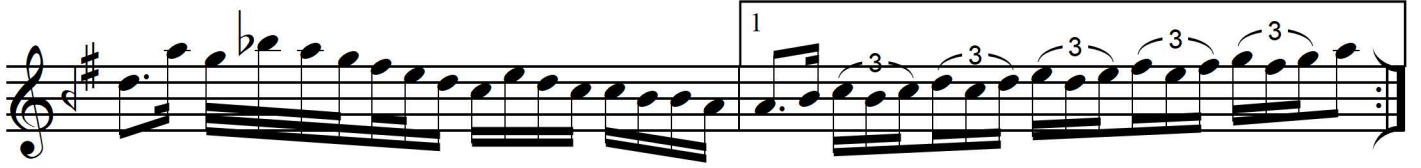

Niçin mahzun bakarsın sen bana öyle
Nedir küskünlüğün ey mâh söyle
Mükedder durduğun lâyıık mı böyle
Nedir küskünlüğün ey mâh söyle