

Mâhûr Şarkı*Yüce dağdan esen rüzgâr sevgiliye selâm götür**Beste: Selâhattin Pınar
Güfte: Fakih Fakılar*

Curcuna ♩ = 240

- 1 -



Aranâğme



Yü ce dağ dan e sen rüz

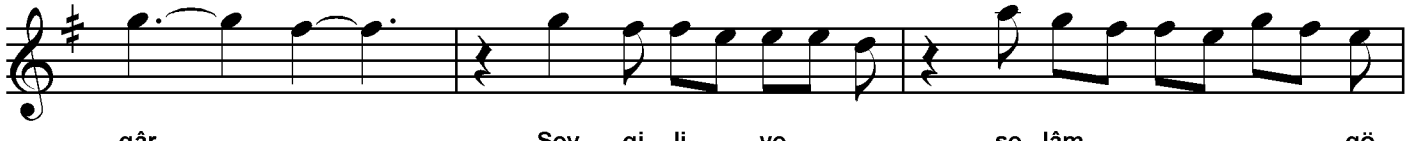

gâr Sev gi li ye se lâm gö



tür SAZ



Yol la rı mı ke sen



rüz gâr Sev gi li ye



se lâm gö tür se lâm gö tür

Mâhûr Şarkı*Yüce dağdan esen rüzgâr sevgiliye selâm götür*

- 2 -

*Beste: Selâhattin Pınar
Güfte: Fakih Fakılar**Sofyan*

SAZ _____ Yas da iş ken ce de mi dir _____



_____ Yas da iş ken ce de mi dir _____ Zevk te eğ len



ce de mi dir _____ De me gün düz ge ce mi dir _____



— Sev gi li ye se lâm gö tür _____

se lâm gö tür _____ *D.C.* — *Son* — A ra ya gir _____

— se de dağ lar _____ Bi zi ka ra sev da bağ _____



lar _____ SAZ _____ Bel ki giz _____



li _____ giz li _____ ağ lar _____

Dolgun
01.08.2015

*Yüce dağdan esen rüzgâr
Sevgiliye selâm götür
Yollarımı kesen rüzgâr
Sevgiliye selâm götür*

*Yasta işkencede midir
Zevkte eğlencede midir
Deme gündüz gece midir
Sevgiliye selâm götür*

*Araya girse de dağlar
Bizi kara sevda bağlar
Belki gizli gizli ağlar
Sevgiliye selâm götür*