

Mâhûr Şarkı

Devr-i Hindî + Curcuna

Çeşm-i mestin arz olunsa hâlet-i mestânesi

- 1 -

Beste: Selânik'li Ahmet Efendi

Güfte: ?

Devr-i Hindî



Çeş mi mes tin arz o lun ca



ha le ti mes ta ne si ta ne si



Ben gi bi sen de o lur dun



çeş mi min di va ne si

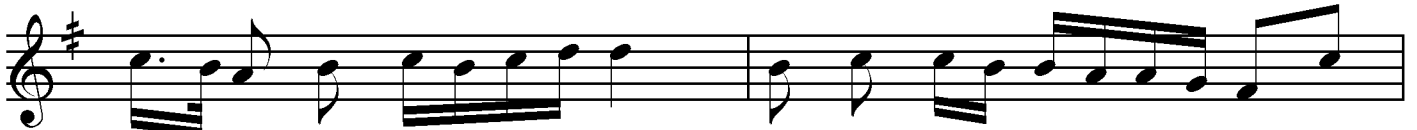

Ben gi bi sen de o lur dun



çeş mi min di

Curcuna



Şöh ret al mış gön lü mün sev da yı mec nu



na ne si na ne si



Göz de ğil lüm

Mâhûr Şarkı*Çeşm-i mestin arz olunsa hâlet-i mestânesi*

- 2 -

*Beste: Selânik'li Ahmet Efendi**Güfte: ?*

ış_____ ve_____ baz_____ göz_____ lüm_____ bi_____ rer_____ nar_____



ta ne si_____ SAZ_____



Sev di ğim mah mur_____ gö zün_____ dür



göz_____ le rin_____ şa_____ hâ_____ ne_____ si_____



SAZ_____

Dolgun
25.07.2015*Çeşm-i mestin arz olunca halet-i mestanesi**Ben gibi sen de olurdun çeşmimin divanesi**Şöhret almış gönlümün sevdayı mecnunanesi**Göz değil bu işvebaz gözlüm birer nar tanesi**Sevdiğim mahmur gözündür gözlerin şahânesi*