

# Mâhûr Şarkı

Benim nazlı bülbülüm

Semâî

Beste: Muâllim İsmail Hakkı Bey  
Güfte: ?

Be nim naz lı \_\_\_\_\_ bü l \_\_\_\_\_ bü \_\_\_\_\_ lüm \_\_\_\_\_ Gon ca gü lüm  
Be nim mi ni \_\_\_\_\_ be \_\_\_\_\_ be \_\_\_\_\_ ğim Sa na var dır



sün bü lüm Gör mez i sem \_\_\_\_\_ ö \_\_\_\_\_ lü rüm  
di le ğim Be nim naz lı \_\_\_\_\_ sev \_\_\_\_\_ di ğim



Se si gü zel \_\_\_\_\_ bü l \_\_\_\_\_ bü \_\_\_\_\_ lüm  
Üz me be ni \_\_\_\_\_ ah ci cim

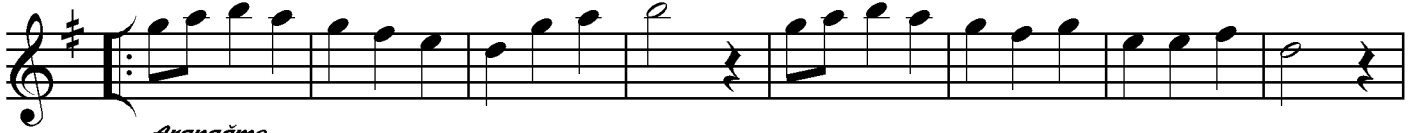

Aranağme

Doğan  
09.11.2014

*Benim nazlı bülbülüm  
Gonca gülüm sünbülüm  
Görmez isem ölürüm  
Sesi güzel bülbülüm*

*Benim mini bebeğim  
Sana vardır dileğim  
Benim nazlı sevdiğim  
Üzme beni ah cicim*