

Kürdîli Hicazkâr Şarkı**Hañçeri ebrusu saplandı dile**

- 1 -

Beste: Asdik Ağa
Güfte: ?

Curcuna



mf

Of _____

Of _____



Of _____

Of _____

SAZ _____



Han

çe

ri

eb

ru

su

sap

lan

dı

di

le



SAZ _____



mf

Gam

ze

i

fet

ta

nı

ver

di

vel

ve

le

Söy

le

ar

tık

gön

lü

mü

al

sın

e

le



SAZ _____

SAZ _____



Gam

ze

i

fet

ta

nı

ver

di

vel

ve

le

Söy

le

ar

tık

gön

lü

mü

al

sın

e

le



SAZ _____



Of _____

Of _____

Of _____

Kürdîli Hicazkâr Şarkı

Hañçeri ebrusu saplandı dile

– 2 –

Beste: Asdik Ağa
Güfte: ?



Of _____ Of _____ SAZ _____



Bil mi yor ah _____ va _____ li mi _____ öl _____ sem _____ bi _____ le _____

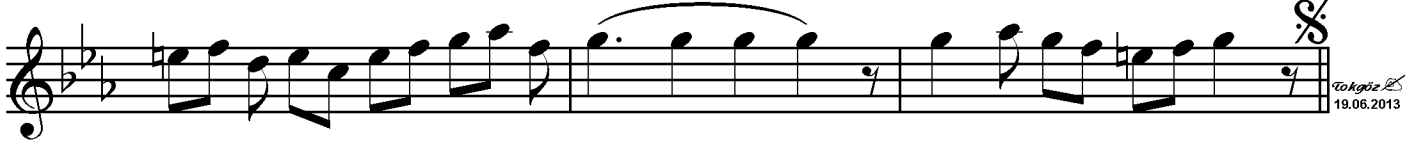

_____ SAZ _____

*Hañçeri ebrusu saplandı dile
Gamze-i fettanı verdi velvele
Bilmiyor ahvalimi ölsem bile
Söyle artık gönlümü alsın ele (Of...)*