Hüzzâm Şarkı

Sen de Leylâ'dan mı öğrendin cefakâr olmayı

Ramazan Tokgöz
Nota Arşivi

Devrihindî

Beste: Şerif İçli
Güfte: Hilmi Soykut

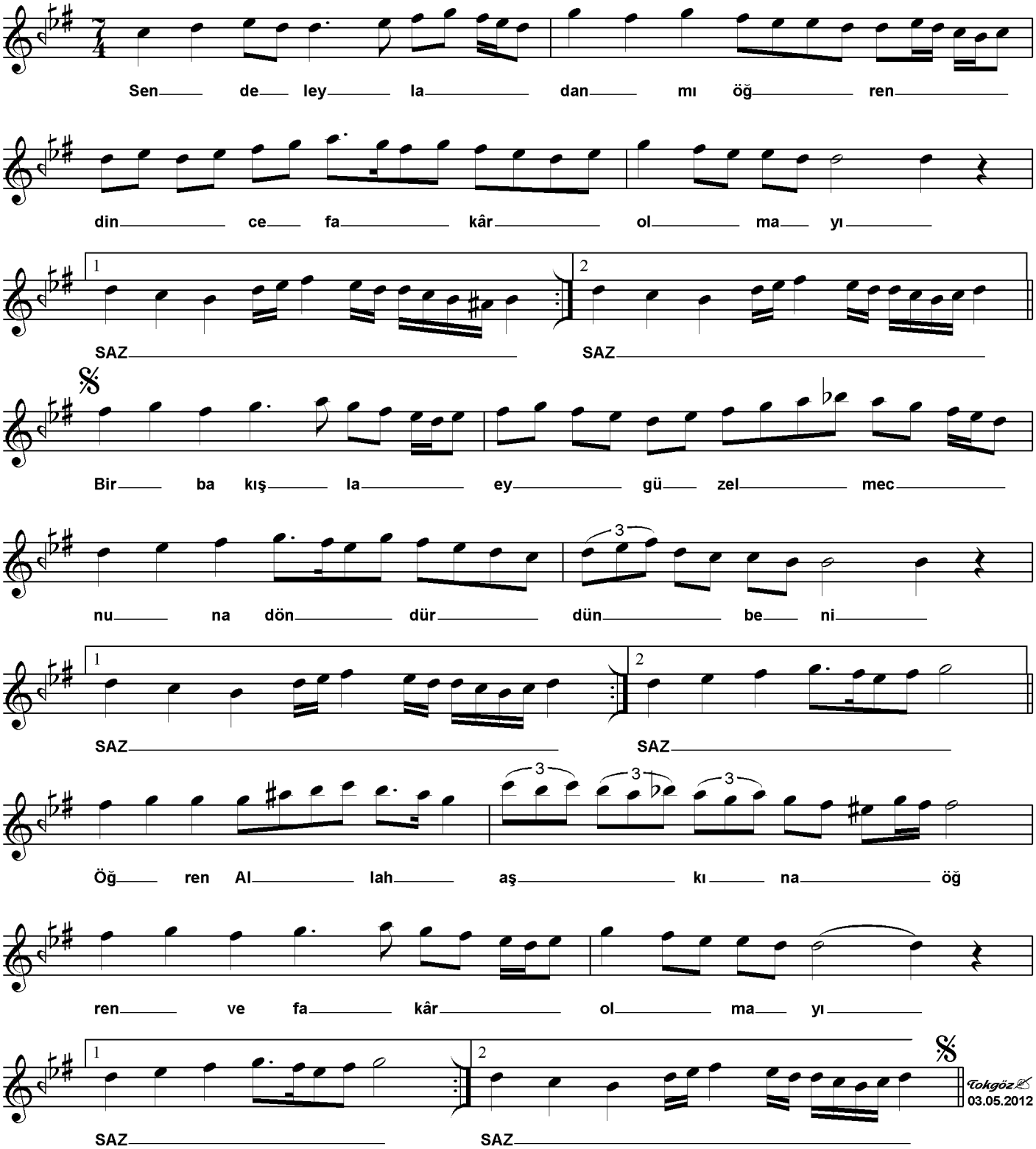

Sen de Leylâdan'mı öğrendin cefakâr olmayı
Bir bakışla ey güzel Mecnûn'a döndürdün beni
Öğren Allah aşkına öğren vefakâr olmayı
Bir bakışla ey güzel Mecnûn'a döndürdün beni