

Hüzzâm Rumeli Türküsü*Akşam oldu yine bastı kareler*

Sofyan

Anonim



SAZ



Ah Ak şam ol du yi__ ne de bas_____ tı ka re ler_____
 Ah De lik de şik si__ nem__ de_____ ki ya re ler_____



_____ Gel gel a__ man SAZ_____ man SAZ_____
 _____ Gel gel a__ man SAZ_____ man SAZ_____



Ah Git me yav rum se__ ni de ars lan_____ pa re ler_____ a man_____



— Of a man_____ pa_____ re_____ ler_____

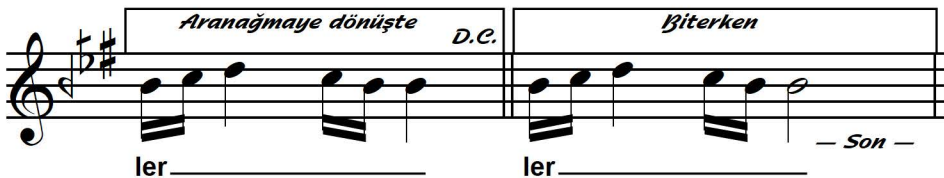

ler_____ ler_____ — Son —

Yücel
01.04.2023

*Akşam oldu yine de bastı kareler
 Gitme yavrum seni de aslan pareler
 Delik deşik sinemdeki yareler
 Gitme yavrum seni de aslan pareler*

*Duman çökmüş yar yolunu seçemem
 Ayrılık şerbetini sensiz içemem
 Bana yardım vazgeç derler geçemem
 Gitme yavrum seni de aslan pareler*