Hüzzâm şarkı

Açmam açamam söyleyemem

Dolgun Dalgıçoğlu
Nota Arşivi

Usûlü: Sengin semai ♩=60

Beste: Nasibin Mehmet Yürü
Güfte: Bedii Nedim Bey

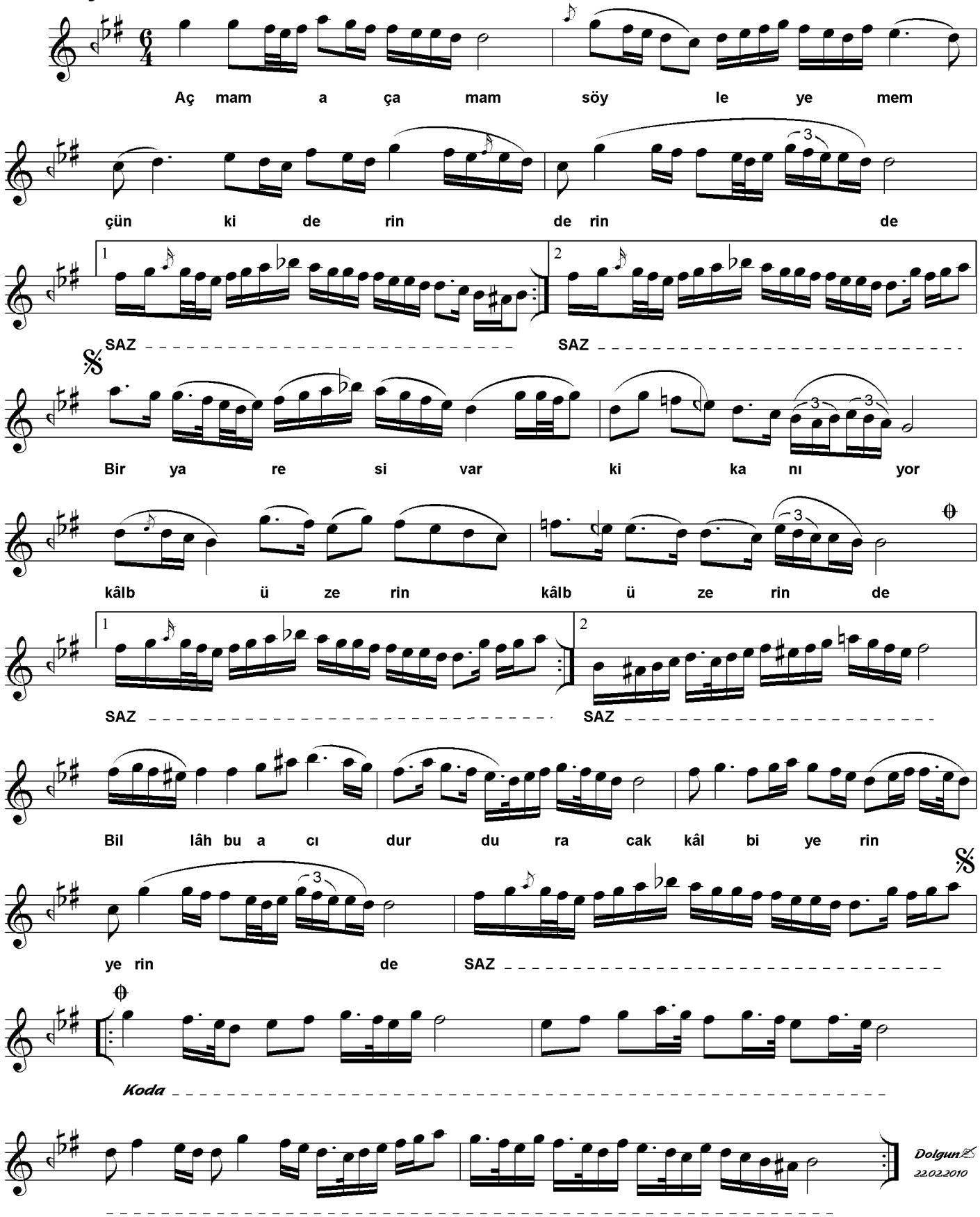

Açmam açamam söyleyemem çünki derinde
Bir yâresi var ki kanıyor kâlb üzerinde
Billâh bu acı durduracak kâlbi yerinde
Bir yâresi var ki kanıyor kâlb üzerinde