

Bir inleyen nağmeyim tanburunun telinde

Beste: Sâdun Aksüt
Güfte: Nezihe Becerikli

Düyek



Bir in le yen nağ me yim tan bu ru mun



te lin de tan bu ru mun te lin de



SAZ



Be ni ya şat mak bil ki yal nız se nin



e lin de yal nız se nin e lin de



SAZ

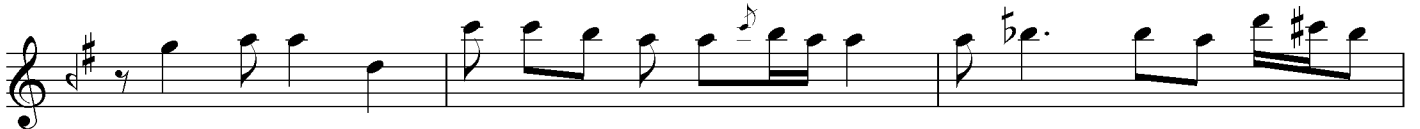

Her ge çen gün ya na rım kı rı lan her



ü mi de kı rı lan her ü mi de



SAZ

Dolgun
20.04.2011

*Bir inleyen nağmeyim tanburumun telinde
Beni yaşatmak bil ki yalnız senin elinde
Her geçen gün yanarım kırılan her ümide
Beni yaşatmak bil ki yalnız senin elinde*