

Hicâzkâr Şarkı

Seyr eyleyip sîmîn-tenin...

Beste: Tâhir Ağa
Güfte: ?

Sofyan



Sey _____ rey _____ le yip _____



sî _____ min _____ te nin _____ SAZ _____



Mec _____ bû _____ run _____ ol _____



_____ dum _____ ben _____ ben _____ se nin _____ SAZ _____



Şem _____ ey _____ le yip _____

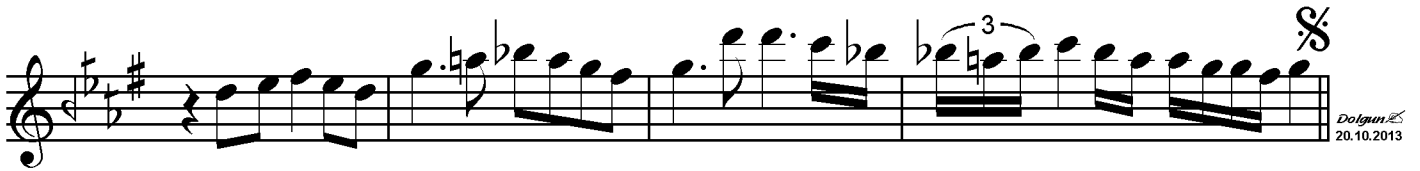

an _____ ber _____ be nin _____

*Seyreleyip sîmin tenin
Mecbûrun oldum ben senin
Şem eyleyip anber benim
Mecbûrun oldum ben senin*

*Etsen n'olursun bir nigâh
Zahmettir amma gâh-gâh
Ah etmemek mümkün mü âh
Mecbûrun oldum ben senin*