

Hicâzkâr Şarkı

Hırâm et gülşene güş eyle ar'ardan müdârâyı

Beste: Sâdullah Efendi
Güfte: Enderûni Vâsîf

Şarkı Devr-i Revânî ♩ = 72

- 1 -



Hı râ met _____ gül _____



şe ne güş _____ ey _____



le ar ar _____ dan _____



mü dâ _____ râ _____ yı _____ câ _____ nim



U tan _____ dir _____ serv _____



kad di _____ ref _____ târ _____



i _____ le _____ ser _____ vi _____



se men _____ sa _____ yı _____ câ _____ nim



Sü züp _____ ner _____ gis _____

Hicâzkâr Şarkı

Hırâm et gülşene gûş eyle ar'ardan müdârâyı

*Beste: Sâdullah Efendi
Güfte: Enderûni Vâsîf*

- 2 -

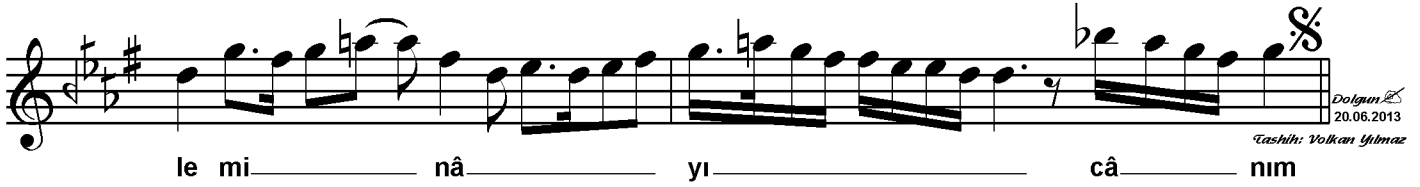

*Hırâm et gülşene gûş eyle ar'ardan müdârâyı
Utandır serv-kaddi reftâr ile servi semen sa'yı
Süziip nergislerin meclisde serhoş eyle minâyı
Utandır serv-kaddi reftâr ile servi semen sa'yı*