

Hicâz Nakış Yürük Semâî

Yürük Semâî

Tâkat mi gelir sevdiğim ol işve vü nâze

- 1 -

Beste: Tabî Mustafa Efendi
Güfte: ?



Tâ_____ kat mı ge lir sev di ğim ol_____ i_____



_____ iş_____ ve vü_____ nâ_____ ze_____

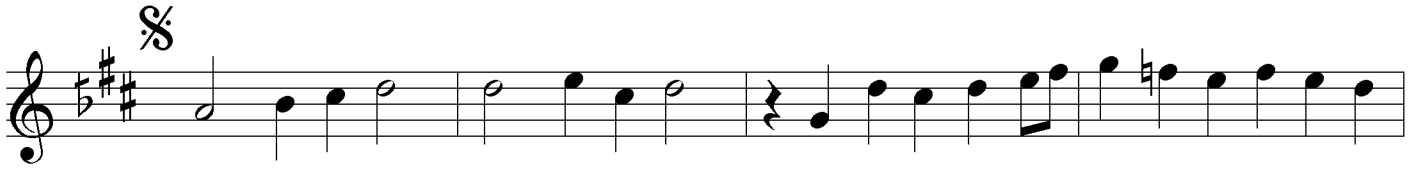

Ruh_____ sat mı ve rir gam ze le rin_____ a_____
Düş_____ dü yi ne ca nâ yo lu muz_____ se_____



_____ ar_____ zı_____ ni_____ ya_____ ze_____
sem_____ ti_____ Hi_____ ca_____ ze_____

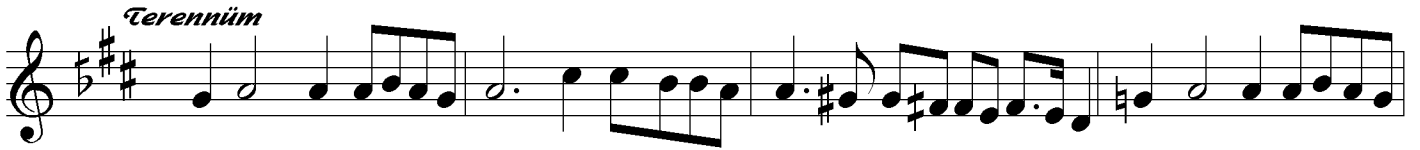

Yâr_____ câ_____ nım_____ gel_____ dost_____



mî_____ rim_____ gel_____ ye le le le le le le_____

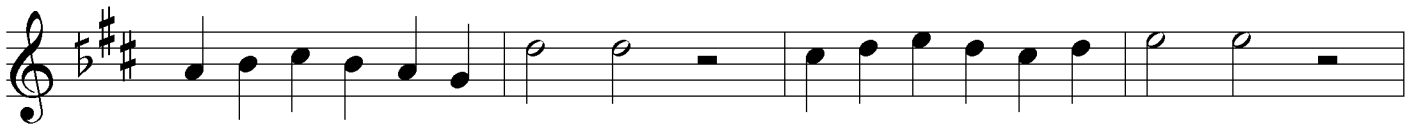

ye le_____ le le le le_____ ye le le le le le le_____

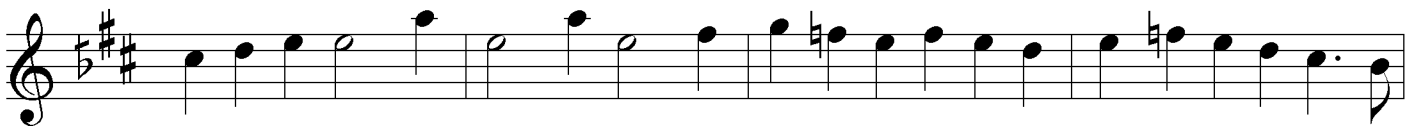

ye lel_____ lel le lel le lel le_____ li_____ vay_____

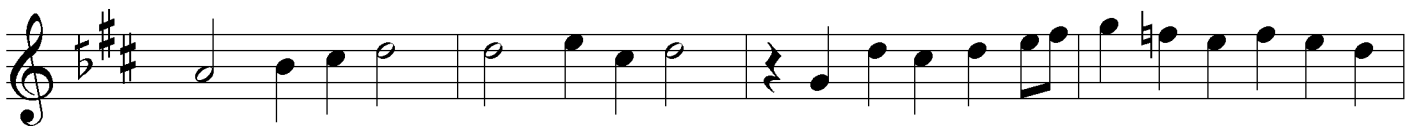

Ruh_____ sat mı ve rir gam ze le rin_____ a_____
Düş_____ dü yi ne ca nâ yo lu muz_____ se_____

Hicâz Nakış Yürük Semâî

Ṭâkat mı gelir sevdiğim ol işve vü nâze

- 2 -

Beste: Ṭab'î Mustafa Efendi
Güfte: ?



ar zı ni ya ze
sem ti Hi ca ze

(Son)



Da men be mi yan Kâ be i vas lı



ln he ve siy le

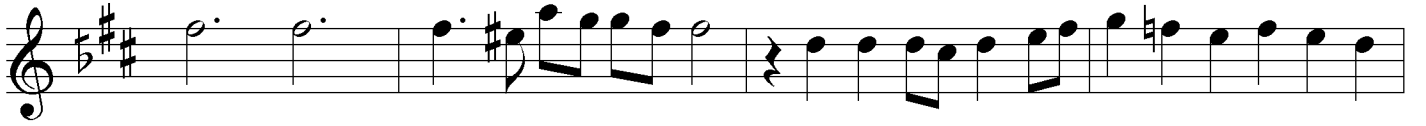

Dâ men be mi yan Kâ be i vas lı



ln he ve siy le

Yunus
30.08.2010

*Ṭâkat mı gelir sevdiğim ol işve vü nâze
Ruhsat mı verir gamzelerin arz-ı niyâze
Dâmen-be-miyân Kâ'be-i vaslın hevesiyle
Düşdü yine cânâ yolumuz semt-i Hicâze*

(Feilâtün Feilâtün Feilâtün Feilün)