Hicaz Şarkı

Çıksam şu dağların yücelerine

Ramazan Tokgöz
Nota Arşivi

Beste: Arif Sami Toker
Güfte: Orhan Şalk Gökyay

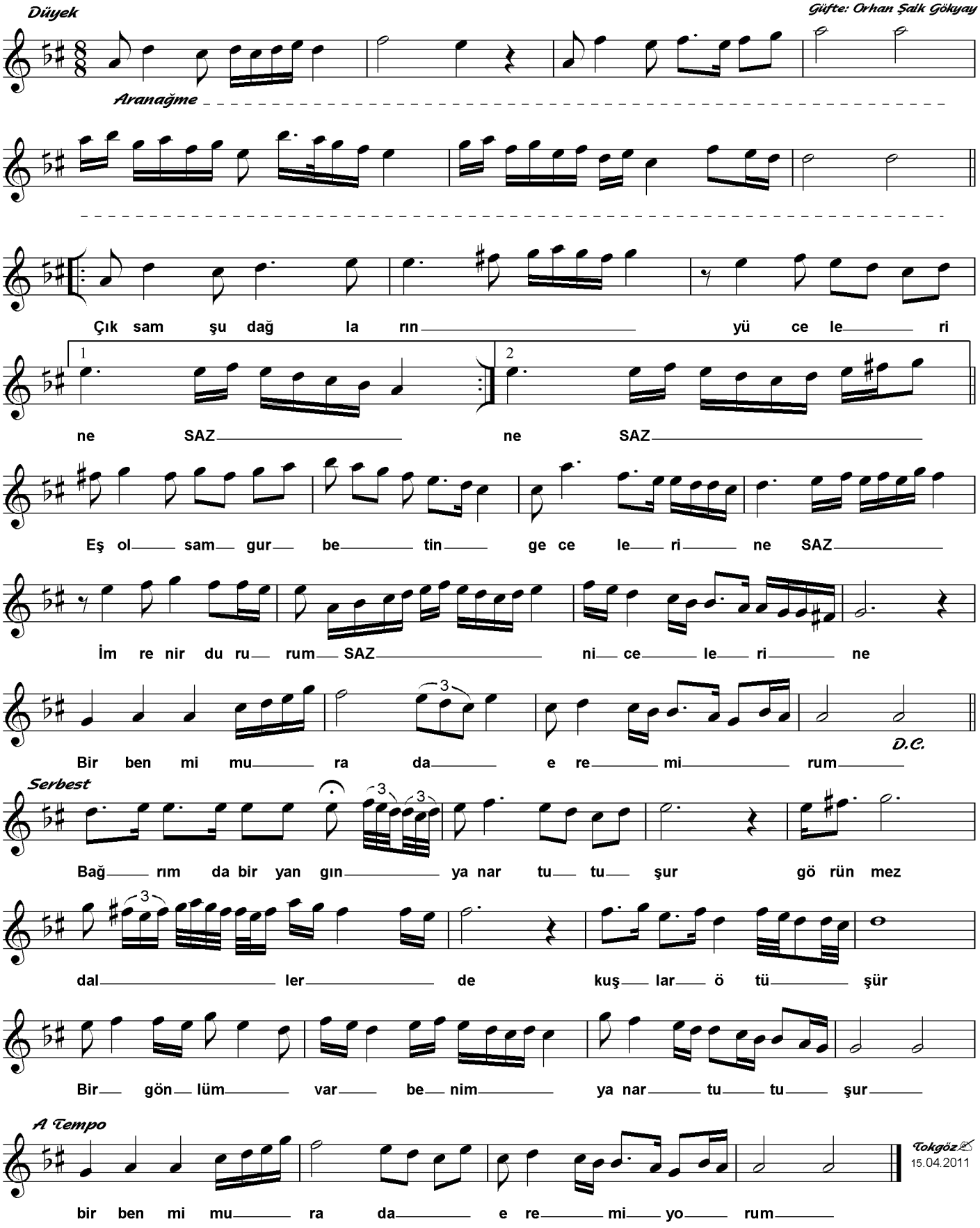

Çıksam şu dağların yücelerine
Eş olsam gurbetin gecelerine
İmrenir dururum nicelerine
Bir ben mi murada eremiyorum

Bağrımda bir yangın yanar tutuşur
Görünmez dallerde kuşlar ötüşür
Bir gönlüm var benim yanar tutuşur
Bir benmi murada eremiyorum