

Hicâz Şarkı
Başıma taç ettim gizli sevdanı
(Ben bu İstanbul'dan nasıl giderim)
- 1 -

Düyek ♩ = 160

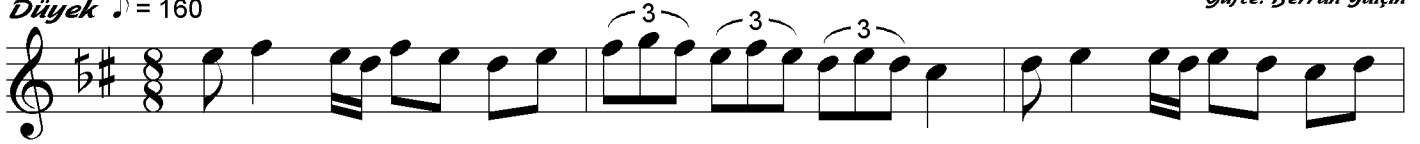

Aranağme



Ba şı ma taç et tim giz li sev da nı



Kal bim de sak la dım her ha tı ra nı Ha ya lin sa rar ken



böy le her ya nı Ben bu İ s tan bul dan na sıl gi de rim



SAZ

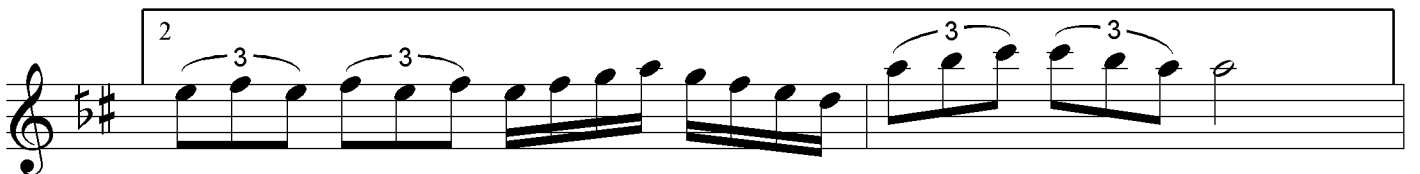

SAZ



Ar dım dan göz ya şı dö ker sen e ğer

Hicâz Şarkı
Başıma taş ettim gizli sevdanı
(Ben bu İstanbul'dan nasıl giderim)
 - 2 -



Gül gi bi boy nu nu_____ bü ker sen e ğer Kal der sen bir ta nem



kal der sen e ğer Ben bu İ s tan bul dan_____ na sıl gi de rim *(Son) D.C.*



Yıl la rın has re ti so na er me den Vus lat çi çe ği ni



he nüz der me den Bir de fa sa rı lıp_____ ve da et me den



Ben bu İ s tan bul dan_____ na sıl gi de rim



SAZ

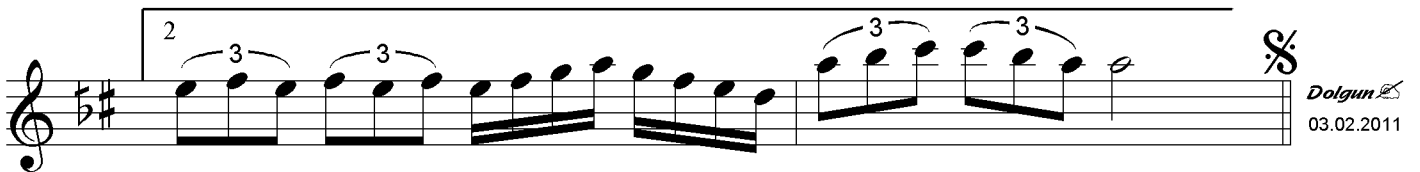

SAZ

Başıma taş ettim gizli sevdanı
Kalbimde sakladım her hatıranı
Hayalin sararken böyle her yanı
Ben bu İstanbul'dan nasıl giderim

Ardımdan gözyaşı dökersen eğer
Gül gibi boynunu bükersen eğer
Kal dersen bir tanem kal dersen eğer
Ben bu İstanbul'dan nasıl giderim

Yılların hasreti sona ermeden
Vuslat çiçeğini henüz dermeden
Bir defa sarılıp veda etmeden
Ben bu İstanbul'dan nasıl giderim