

Evc Şarkı

Nazîrin yok senin ey mâh yerde

- 1 -

Cemil Bey (Tanbûri)

(09.05.1871 – 04.08.1916)

Güfte: ?

Aksak Semâî—Curcuna

Aksak Semâî ♩ = 108

Na zi rin_____ yok_____ se nin_____ ey_____ mâh_____

_____ yer de_____ mâh_____ yer_____ de_____ a_____

mân_____ SAZ_____ A_____ rar_____ gön_____ lüm_____

_____ se ni_____ sey_____ yâ_____ re ler_____ de_____ sey_____

yâ_____ re_____ ler_____ de_____ a_____ man_____ SAZ_____

yâ_____ re_____ ler_____ de_____

Curcuna ♩ = 180

Ba kar bî_____ ça_____ re her_____ şeb_____

ah_____ ah_____ ah_____

_____ e der_____ de SAZ_____ A_____ rar_____ gön_____

Ėvc Şarkı

Nazîrin yok senin ey mâh yerde

- 2 -

Cemil Bey (Tanbûri)
(09.05.1871 – 04.08.1916)
Güfte: ?



lüm _____ se ni sey yâ _____



re ler de sey yâ re ler de SAZ _____

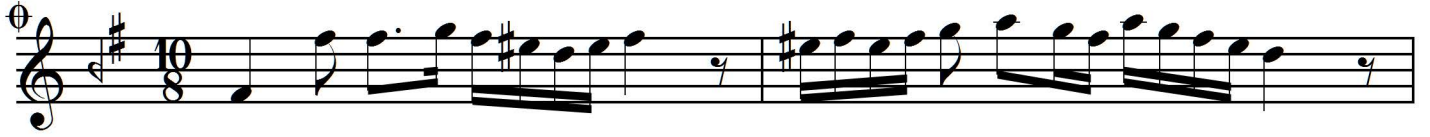

SAZ _____



Yücel
01.01.2017

*Nazirin yok senin ey mâh yerde,
Arar gönlüm seni seyyârelerde.
Bakar biçâre her şeb âh eder de,
Arar gönlüm seni seyyârelerde.*

*Şakûh-i hüsnünü sormaktayım ben,
Utârid'den, Sühâ'dan, Müşteri'den.
Zühâh mi, Zühre mi bilmem nesin sen?
Arar gönlüm seni seyyârelede.*