

Büzürk Ağır Semâi

Hüsnüne ser-te-ser âlem gerçi âşıktır beyim

Aksak Semâi

- 1 -

Beste: Sâdık Ağâ
Güfte: ?

Ah Hü _____ hüs nü ne _____ ser _____ tâ _____ se râ _____
Ah Cüm _____ cüm le sin _____ der _____ dil _____ yi ne _____



lem _____ ger _____ çi â _____ şık _____ dir be ğim _____
müm _____ tâ _____ ziü fâ _____ ik _____ dir be ğim _____



ah ye le lel lel _____ le le lel _____ le le lel _____ lel _____ li â _____
ah ye le lel lel _____ le le lel _____ le le lel _____ lel _____ le fa _____



şık _____ dir be _____ ğim _____ vay hey _____ ca _____ nim _____
ik _____ dir be _____ ğim _____ vay hey _____ ca _____ nim _____



vay hey _____ ca _____ nim _____ Ah Tâ _____ ta _____ bı mah _____
vay hey _____ ca _____ nim _____



şer _____ yâ _____ do lur _____ sak _____ aş _____ ki le _____



biz _____ de no la _____ ah ye le lel lel _____ le le lel _____ lel _____



le le lel _____ lel _____ li yar _____ biz _____ de no _____ la _____



vay hey _____ ca _____ nim _____ ah Kıs _____ kıs sa mız _____

Büzürk Ağır Semâi
Hüsnüne ser-te-ser âlem gerçi âşıktır beğim

- 2 -

Beste: Sâdık Ağa
Güfte: ?

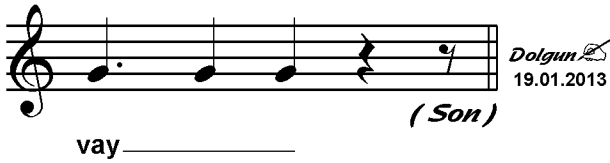
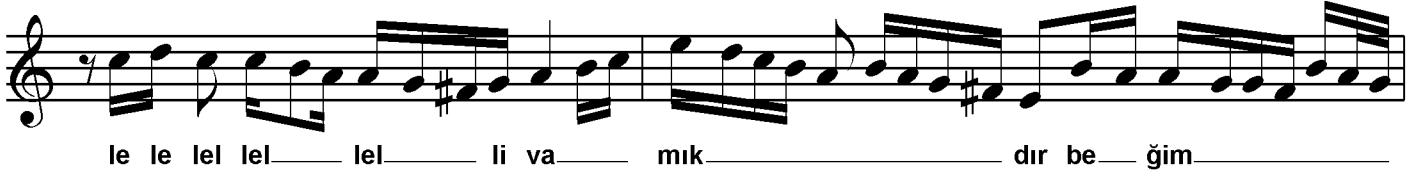

*Hüsnüne sertâser âlem gerçi âşıktır beğim
Cümlesinden dil yine mümtâz-ı fâikdir beğim
Tâbe mahşer yâd olursak aşk ile biz de nola
Kıssamız çün kıssa-i azrâv ü vâmıktır beğim*