

# Büselik Şarkı

Karlı kayın ormanında

Türk Aksağı  $\text{♩} = 220$   
 $\text{♩} = 44$

Beste: Zülfü Livaneli  
 Güfte: Nazım Hikmet

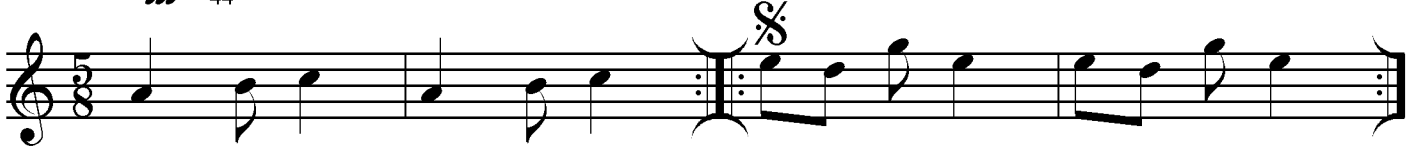

Aranağme



Kar lı ka yın or ma nın da  
 Mem le ket mi yıl dız lar mı  
 Ben or dan ge çer ken bi ri  
 Ye di te pe li şeh rim de



Yü rü yo rum ge ce le yin  
 Genç li ğim mi da ha u zak  
 Am ca de se gir i çe ri  
 Bı rak tım gon ca gü lü mü



Ef kar lı yım ef kar lı yım  
 Ka yın la rın a ra sın da  
 Gi rip yer den se lam la sam  
 Ne ö lüm den kork mak a yıp



E li ni ver ner de e lin  
 Bir pen ce re sa rı sı cak  
 Ha ne i çin de ki le ri  
 Ne de dü şün mek ö lü mü

Yücel  
 13.09.2014

*Karlı kayın ormanında  
 Yürüyorum geceleyin  
 Efkarlıyım efkarlıyım  
 Elini ver nerde elin*

*Memleket mi yıldızlar mı  
 Gençliğim mi daha uzak  
 Kayınların arasında  
 Bir pencere sarı sıcak*

*Ben ordan geçerken biri  
 Amca dese gir içeri  
 Girip yerden selamlasam  
 Hane içindikileri*

*Yedi tepeli şehirde  
 Bıraktım gonca gülümü  
 Ne ölümden korkmak ayıp  
 Ne de düşünmek ölümü*