

KONYALI SEMAZEN CANLARA
(Bayâtîaraban Yürüksemâî...)

Güfte: MİDHAT BAHÂRÎ-Feyî HALİCÎ
Beste: C. Tanrıkorur

Yürüksemâî
(♩ = 180)

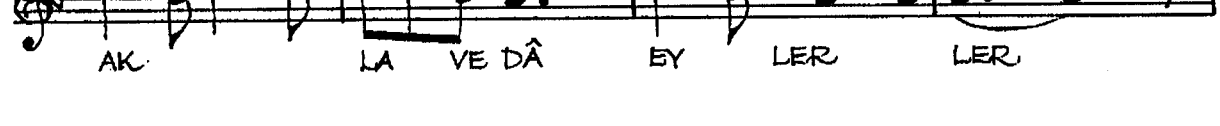
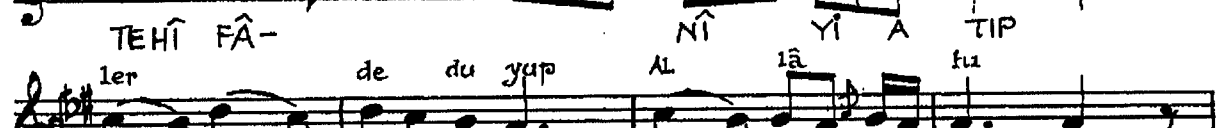
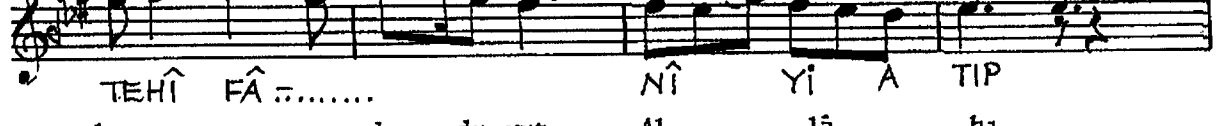
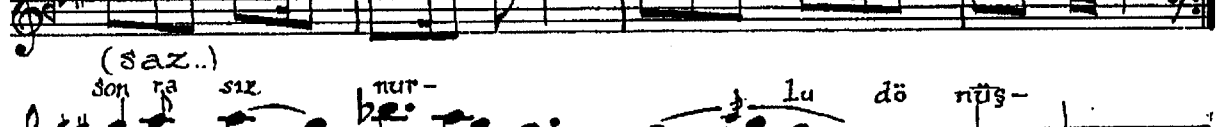

(Saz...)
var şif şa yok bi le rek
NAY DAN BAN GI E LES-
t can bi le rek 1 ol mâ tu
TÎ Yİ DUYCIP ÂH E DE REK
(Saz...)
2 ol mâ tu (d)
ÂH E DE REK (Saz...)
Vus la tin şem- si ri hep
HAK KI Â- GÜ ŞA SA RAR
der- de de vâ ey ler ler
ÖY- LE SE MÂ EY LER LER
(Saz...)
Vus la tin şem- si ri hep
HAK KI Â- GÜ ŞA SA RAR
der- de de vâ ey ler ler
ÖY LE SE MÂ EY LER LER
(Saz...)
(Son)

KONYALI SEMÂZEN CANLARA

SANMA BEYHÛDE DÖNER VECDE GELEF ÂŞIKLAR
TEH-İ FÂNÎYİ ATIP AKLA VEDÂ EYLERLER
NÂÿ'DAN BANG-İ ELESTÎYİ DUYUP ÂH EDEREK
HAKKI ÂGÛŞA SARAR, ÖYLE SEMÂ EYLERLER
(Fidhat Bahârî)

AŞK DEYİP SIRLAYARAK BUNCA GÖNÜLDEN ÂHI
SONRASIZ NURLU DÖNÜŞLERDE DUYUP ALLÂHI
VARLIĞI YOK BİLEREK, CAN BİLEREK OL MÂHI
VUSLATIN ŞEMSİTİ HEP DERDE DEVÂ EYLERLER
(Fevzî Halıcı)