

Bayâtîarabân Şarkı

Rumeli'nin dağı taşı hazin hazin ağlıyor
"Rumeli Hasreti"

Beste ve Güfte:
Sâdeddin Kaynak

Sofyân



Ah Ru me li ah Ru me li ah Ru me li



ah Ru me li nin da ğı ta şı ha zin ha zin
Ak şam o lur dü man çö ker yâr yol la rı



ağ la yor yan dım ey SAZ
se çil mez yan dım ey



Gü zel yur dun ya sı bü tün ci ğer le ri
Yâr yo lun dan ge çi lir de Rum e lin den



da ğ la yor Dert li gö nül Me riç gi bi
ge çil mez



i çin i çin ağ la yor Aranağme

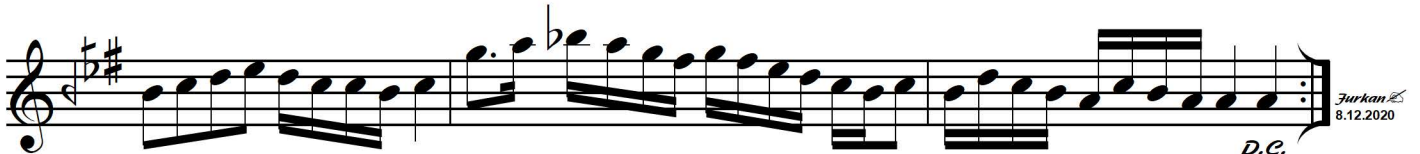

i çin i çin ağ la yor Aranağme

Furkan
8.12.2020

D.C.

*Rumeli'nin dağı taşı hazin hazin ağlıyor
Güzel yurdun yası bütün ciğerleri dağlıyor
Dertli gönül Meriç gibi için için ağlıyor*

*Akşam olur düman çöker yâr yolları seçilmez
Yâr yolundan geçilir de Rumeliden geçilmez
Dertli gönül Meriç gibi için için ağlıyor*