

BEYÂTİ

Seni de üzdümü bilmem ayzılık

Usûlü: Semâî ♩ = 168

- 1 -

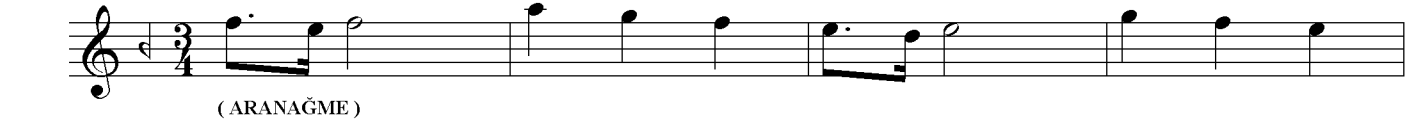

(ARANAĞME)

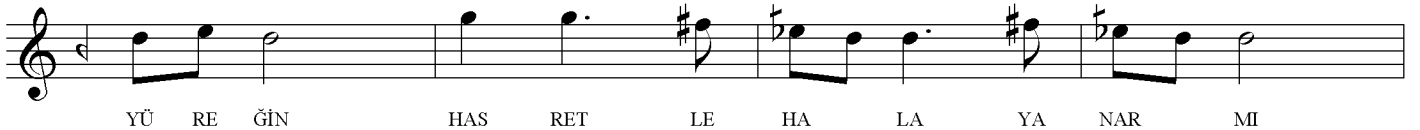
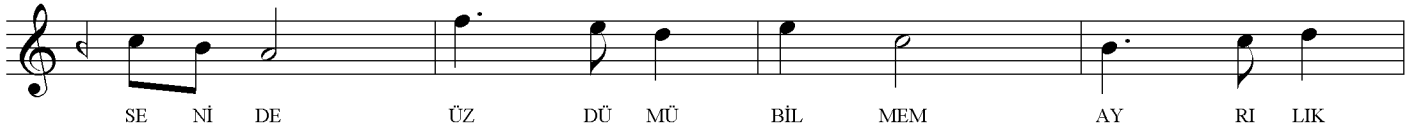

(SAZ)

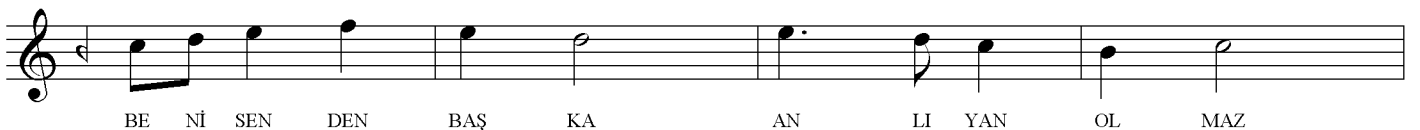
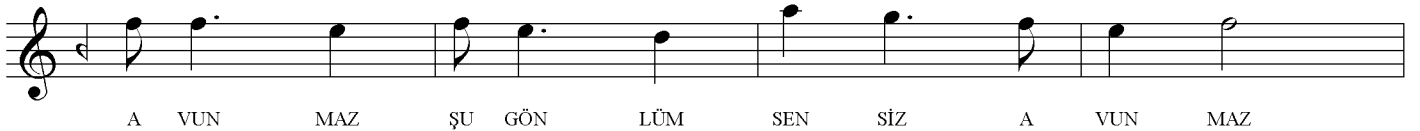

BEYÂTİ

Tolga Göyenc
nota arşivi

Seni de üzdümü bilmem ayrılık

Beste: Bilge Özgen
Güfte: Berran Yalçın

- 2 -

BİR AK ŞAM DÖN ME YE Nİ YE TİN VAR MI

BİR AK ŞAM DÖN ME YE Nİ YE TİN VAR MI

BİR AK ŞAM DÖN ME YE Nİ YE TİN VAR MI D.C.
(Son)

MA Zİ Yİ A NA RIM İ NAN HER ZA MAN

İ ÇİM DE AY NI AŞK AY NI HE YE CAN

GİT Tİ ĞİN O U ZAK U ZAK YOL LAR DAN

ÇA RE SİZ DÖ NER KEN HA YA TIN ÇAR KI

GÖR DÜN MÜ SEV Gİ DE VE FA DA FAR KI

E LİN DE Çİ ÇEK LER Dİ LİN DE ŞAR KI Tolga
19.06.2009

SENİ DE ÜZDÜMÜ BİLMEM AYRILIK
YÜREĞİN HASRETLE HÂLÂ YANAR MI
BİR SABAH GİTMIŞTİN GÖZLERİN YAŞLI
BİR AKŞAM DÖNMEYE NİYETİN VAR MI

AVUNMAZ ŞU GÖNLÜM SENSİZ AVUNMAZ
GURBETİN KAHRİ ÇOK TESELLİSİ AZ
BENİ SENDEN BAŞKA ANLAYAN OLMUZ
BİR AKŞAM DÖNMEYE NİYETİN VAR MI

MAZİYİ ANARIM İNAN HER ZAMAN
İÇİMDE AYNI AŞK AYNI HEYECAN
GİTTİĞİN O UZAK UZAK YOLLARDAN
BİR AKŞAM DÖNMEYE NİYETİN VAR MI

ÇARESİZ DÖNERKEN HAYATIN ÇARKI
GÖRDÜN MÜ SEVGİDE VEFÂDA FARKI
ELİNDE ÇİÇEKLER DİLİNDE ŞARKI
BİR AKŞAM DÖNMEYE NİYETİN VAR MI