Bestenigâr Şarkı

Şem-i ümidim bu gece söndü

Beste: İbrâhim Efendi (Asâriye Hatibi)
Güfte: Hamdi

Sengin Semâî

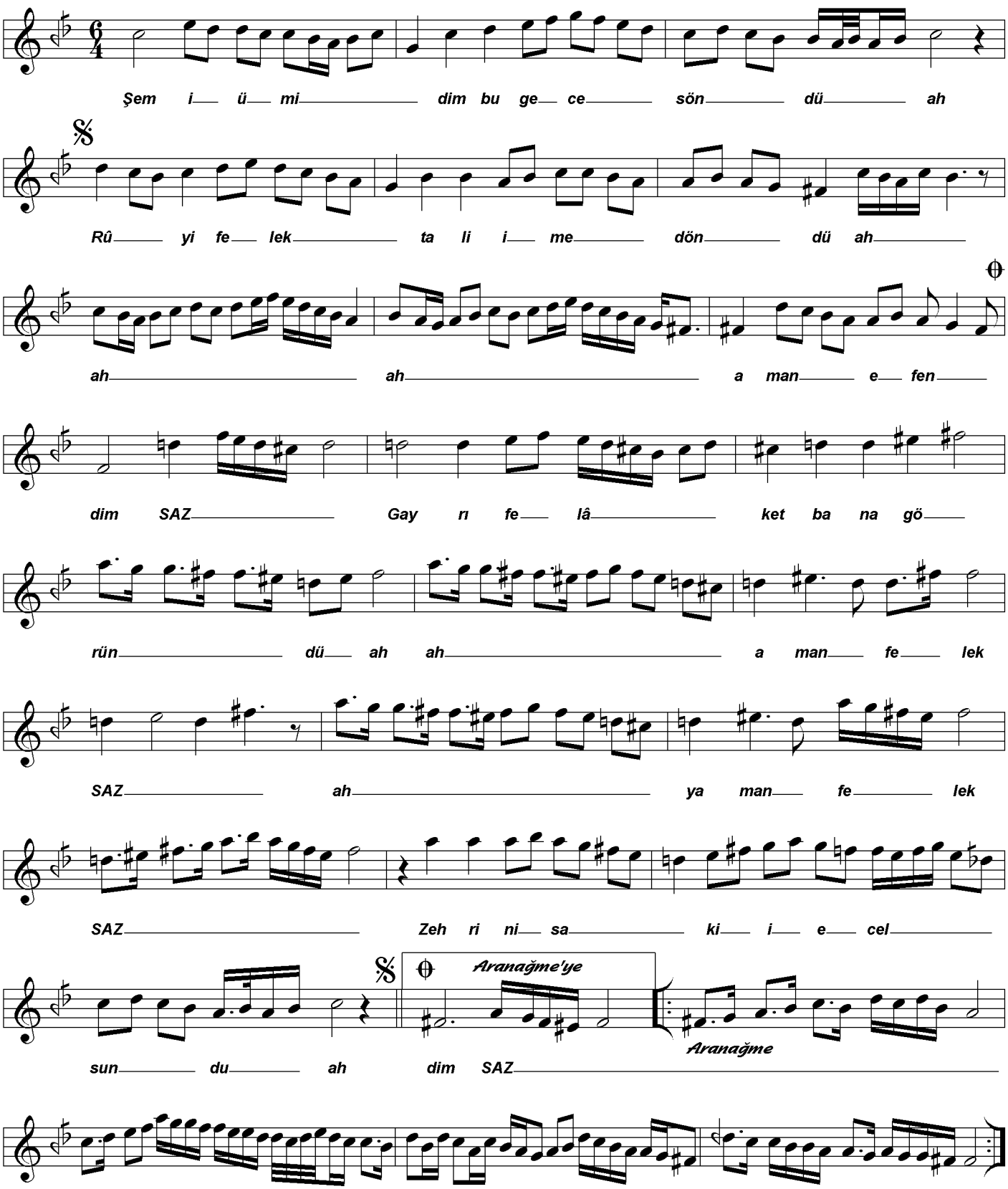

Şem-i ümidim bu gece söndü
Rûy-i felek ta'lime döndü
Gayrı felâket bana göründü
Zehrini sâkı-i ecel sundu.