

Muhayyer İlahî

Şâhım bana oldu bu dem can

Beste: Cemil Altınbilek
Güfte: Ken'ân Rifâi

Düyek ♩ = 100

- 1 -



Aranâğme

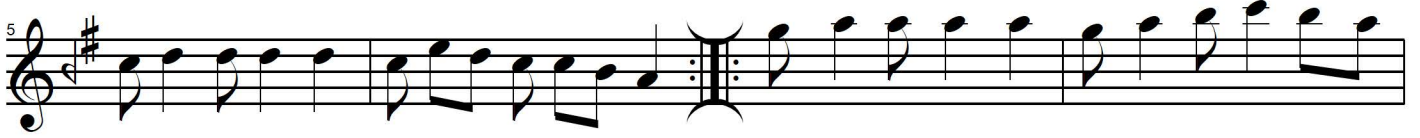

Şah hım ba na ol du



bu dem can Ke nân i se ten SAZ



Gör düm ki ci han ben le do lu SAZ baş tan

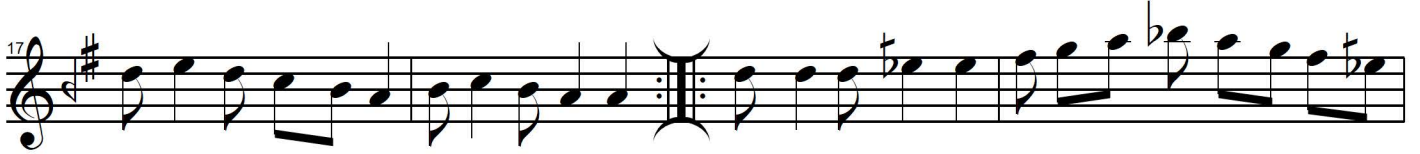

ba şa ben SAZ Söy ler i mi şim



ben ba na din ler i mi şim ben SAZ



Aş kı ma ben gâh u kı ya met gâh i mi

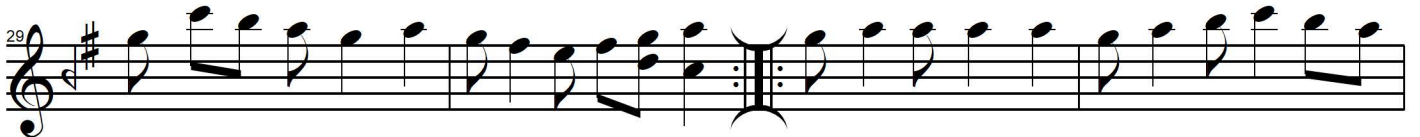

şim ben SAZ Şa hım ba na ol du



bu dem can Ke nan i se ten SAZ

Muhayyer İlahî

Şâhım bana oldu bu dem can

— 2 —

Beste: Cemil Altınbilek
Güfete: Ken'ân Rifâî



Gör_____ düm ki ci han_____ ben le do lu_____ SAZ_____ baş_____ tan_____



ba şa_____ ben_____ SAZ_____

*Şâhım bana oldu bu dem can, Ken'ân ise ten
Gördüm ki cihan benle dolu, baştan başa ben
Söyler imişim ben bana, dinler imişim ben
Aşkıma bengâh u kıyamet-gâh imişim ben*

*Bengâh: Büyük çadır, dünya evi
Kıyamet-gâh: Kıyamet yeri*