

Evc İlahî

Çün sana gönlüm müptelâ düştü

Beste: Alim Efendi Manisa Müftüsü,

Hafız, Neyzen, Hoca (1874-1930)

Güfte: Niyazi Mısıri

Sengin Semâi ♩ = 100

- 1 -



Çün sa na gönlüm müptelâ düştü



Der di gâmba name det me det me det



â şî nâ düştü Züh dü tak va ya

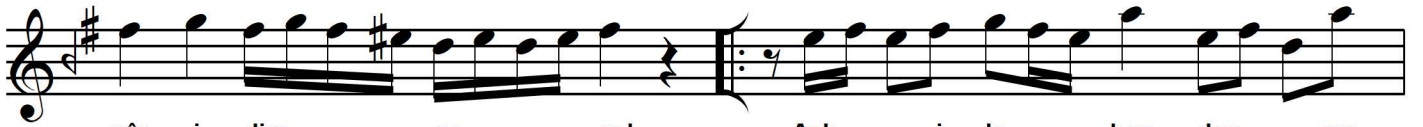

yâr i dim ev vel Aşk i le ben den me



det me det me det hep cü dâ düştü



Kim se ni bul du ken di yok ol du



Vas lı na ey dost me det me det me det



can bâ hâ düştü Bu Ni ya zi nin



hiç vi cu dun da Zer re ko ma dı me



det me det me det hep be kâ düştü

Ėvc Ėlâhî

Çün sana gönlüm müptelâ düřtü

— 2 —

Beste: Alim Efendi Manisa Müftüsü,

Hafız, Neyzen, Hoca (1874-1930)

Güfte: Niyazi Mısri

Çün sana gönlüm müptelâ düřtü
Derdi gâm bana âşinâ düřtü

Zühd ü tâkvâyâ yâr idim evvel
Aşk ile benden hep cüdâ düřtü

Vâiz der ki bana aşkı terk eyle
Nideyim sabrım bi-vefâ düřtü

Nice terk etsin aşkı şol aşık
A'na karşı sen mehlîkâ düřtü

Vechini görsem dağılır aklım
Zülfün a'na gün muktedâ düřtü

Kim seni buldu kendi yok oldu
Vaslına ey dost can bahâ düřtü

Bu Niyazi'nin hiç vücudunda
Zerre kalmadı hep bekâ düřtü

Mehlîka: Ay yüzlü

Mukteda: Uymak, tabi olmak