

Yöresi: Kırşehir
Kimden alındığı: Neşet Ertaş

- 1 -

Derleyen ve Notaya alan:
Nida Tüfekçi

♩ = 60

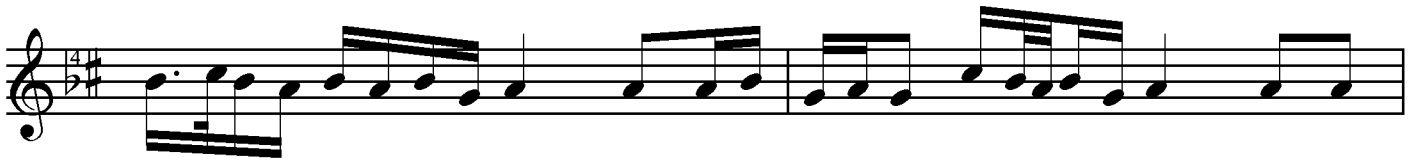

Zü lûf _____ dö kül _____ müş _____ yü _____ ze a _____ man _____
Bu el _____ ler de _____ gez _____ gay _____ rı a _____ man _____
Gün doğ _____ du aş _____ dı _____ böy _____ le a _____ man _____



kaş lar _____ ya _____ kış _____ miş gö _____ ze _____ a _____ ma _____
kâ ti _____ bol _____ da _____ yaz gay _____ rı _____ a _____ ma _____
gö nül _____ dür _____ coş _____ tu böy _____ le _____ a _____ ma _____



_____ na man _____ u san _____ dim _____ bu _____
_____ na _____ man _____ bir kaz _____ ma _____ al _____
_____ na _____ man _____ se no _____ ra _____ da _____

Yöresi: Kurşehir
Kimden alındığı: Neşet Ertaş

- 2 -

Derleyen ve Notaya alan:
Nida Tüfekçi

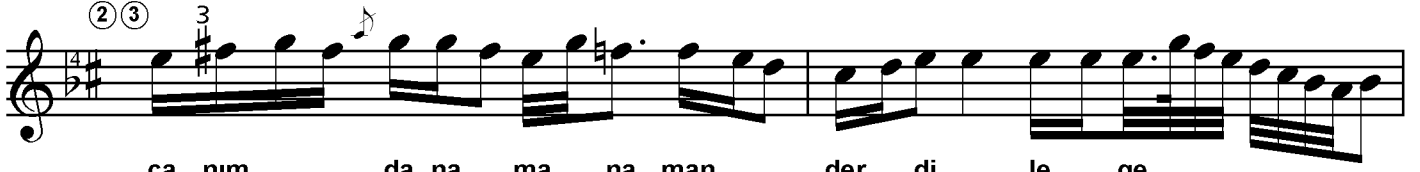

ca nım da na ma na man der di le ge
bir kü re ka ma na man me za rı mı
bir kur da a ma na man öm rü müz geç



ze ge ze SAZ
kaz gay rı SAZ
di böy le SAZ

Metin
06.10.2012

**Zülûf dökülmüş yüze
Kaşlar yakışmış göze
Ulsandım bu canımdan aman aman
Dert ile geze geze**

**Bu ellerde gez gayri
Katip ol da yaz gayri
Bir kazma al bir kürek aman aman
Mezarımı kaz gayri**

**Gün doğdu aştı böyle
Gönlümüz çoştı böyle
Sen orada ben burada aman aman
Ömrümüz geçti böyle**