

Yöresi: Şanlıurfa

Kimden alındığı: Mahmut Güzelgöz

Derleyen ve Notaya alan:

Halil Atılğan



SAZ



Var— dım ki yur— dun— dan a yağ—



çö— ğür— müş— yav— ru uç— muş is— sız— kal— mış



o— ta— ğı— cam— lar şi— kest ol— muş mey— ler—



dö— kül— müş— sâ— ki ler— mec— lis— ten— çek— miş



a— ya— ğı— sâ— ki ler— mec— lis— ten— çek— miş—

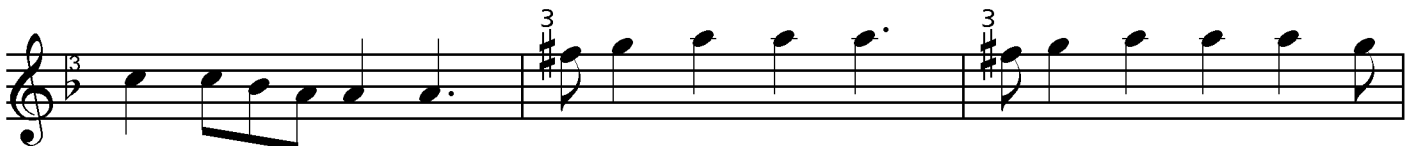

a— ya— ğı— SAZ—

Yöresi: Şanlıurfa

Kimden alındığı: Mahmut Güzelgöz

Derleyen ve Notaya alan:

Halil Atılğan



süm— bü lü şeb



bo yu gü lü— hâ— ral— miş— sü ley man tah—

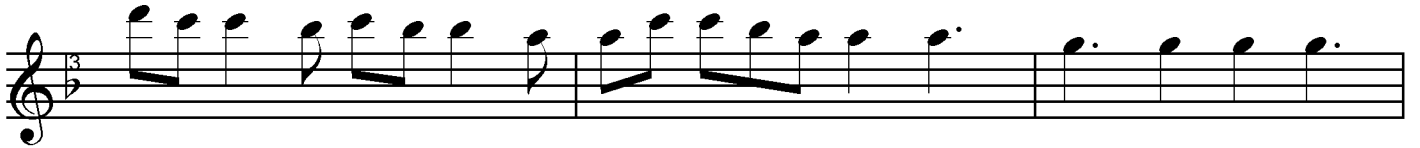

tı— nı— şim— di— ma— ral— miş— zev ki şevk eh



li ni â hu za— ral— miş— ga ma teb dil—



ol— muş— ül— fe tin ça— ğı— ga— ma teb— dil—



ol— muş ül fe— tin— ça— ğı— SAZ—



Yöresi: Şanlıurfa

Kimden alındığı: Mahmut Güzelgöz

Derleyen ve Notaya alan:

Halil Atılğan

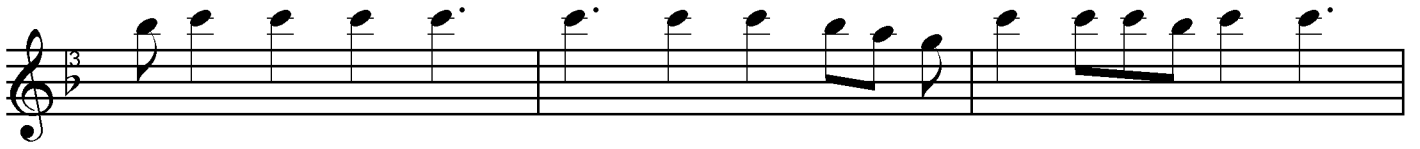

han gi dağ da bul sam be no ma ra lı



han gi e le sor sam çeş mi ga za lı

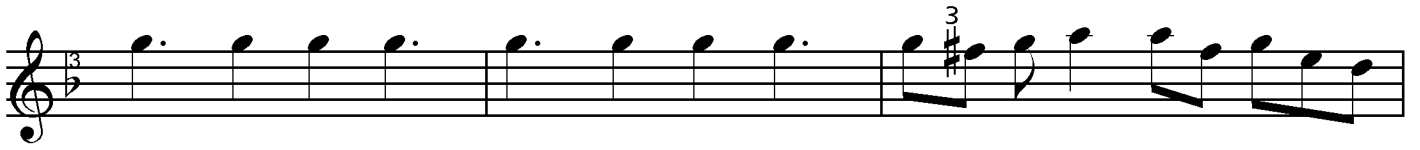

ley la sın yi tir miş mec nun mi sa li



gez miş dağ dan da ğa yok tur du ra ğı



gez miş dağ dan da ğa yok tur du ra ğı



SAZ



Yöresi: Şanlıurfa

Kimden alındığı: Mahmut Güzelgöz

Derleyen ve Notaya alan:

Halil Atılğan



Zih ni der de lin den her za



ma nağ lar ma nağ lar var dim ki bağ



ağ lar ba ğı ba nağ lar ba nağ lar



Süm bül ler pe ri şan gül ler ka nağ lar



şey da bül bül ter ke de li o ba ğı



şey da bül bül ter ke de li o ba ğı

Metin
12.03.2013

Vardım ki yurdundan ayağ göçürmüş
Yavru uçmuş ıssız kalmış otağı
Camlar şikest olmuş meyler dökülmüş
Sâkiler meclisten çekmiş ayağı

Sümbülü şebboyu gülü hâr almış
Süleyman tahtını şimdi mar almış
Zevk-i şevk ehlini ah u zâr almış
Gama tebdil olmuş ülfetin çağı

Hangi dağda bulsam ben o maralı
Hangi ele sorsam çeşm-i gazalı
Leyla'sın yitirmiş Mecnun misali
Gezmiş dağdan dağ yoktur durağı

Ayağ göçürmek: terk etmek, göçmek

Câmlar: İçki kadehleri

Şikest: Kırık

Hâr: Üzünçten kızarmak

Mar: Yılan

Ah u zâr: Ah etmek inlemek

Gam: Acı, keder, hüzn

Ülfet: Dostluk, alışma, kaynaşma

Tebdil: Değişim, değişmek

Bağban: Bahçeye bakan sorumlu kişi

Şeyda: Aşktan aklını yitirmiş, divâne

Zihni deret elinden her zaman ağlar

Vardım ki bağ ağlar bağban ağlar

Sümbüller perişan güller kan ağlar

Şeyda bülbül terk edeli o bağı