Evlerinin Önü Handır

Yücel Müzik

Yöresi: Rumeli
Kimden alındığı: ?

Derleyen: Trt Müzik Dairesi Başkanlığı
Thm ve Oyunları Müdürlüğü
Notaya alan: ?

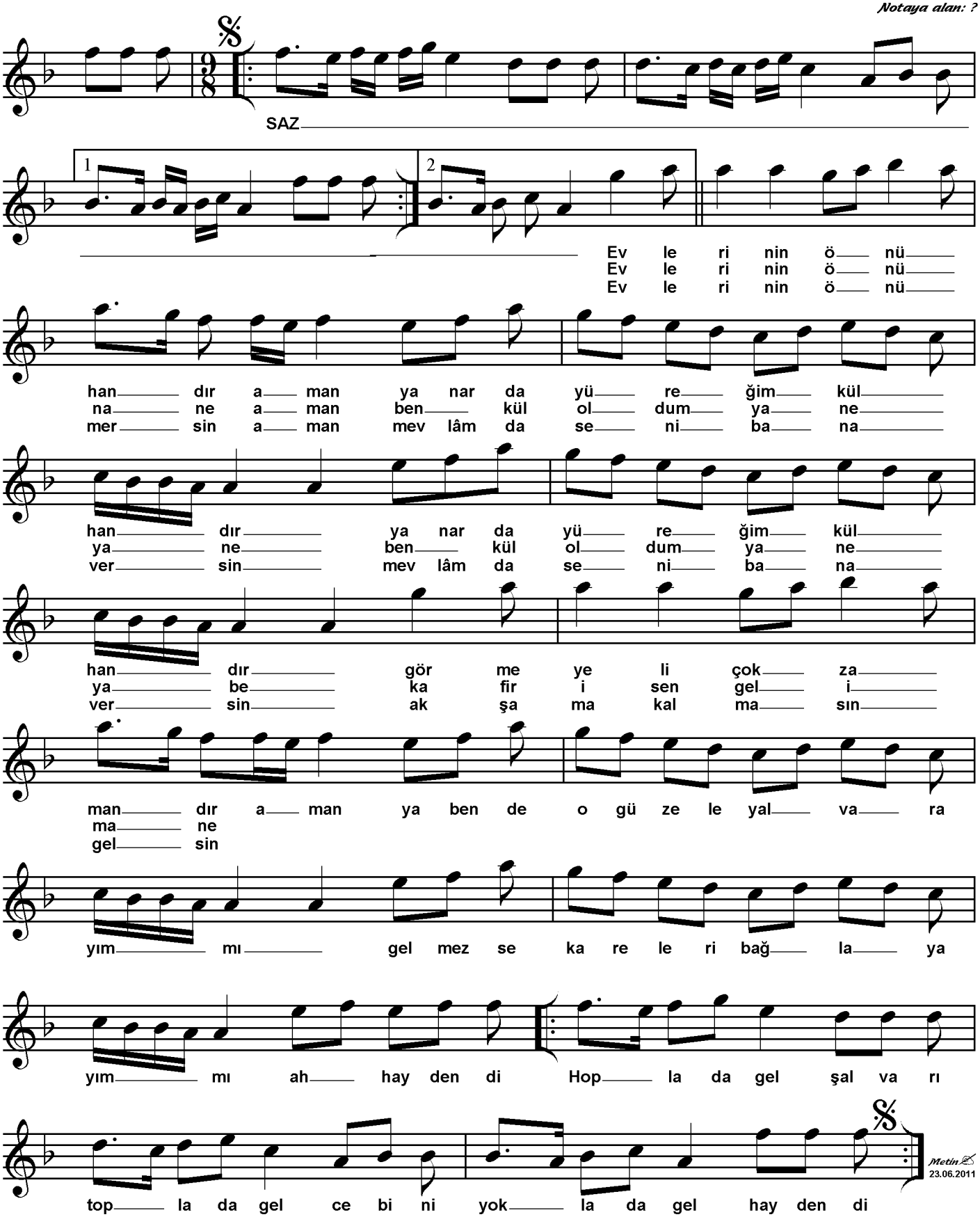

Evlerinin önü handır (aman)
Yanar da yüreğim külhandır
Görmeyeli çok zamandır (aman)

Evlerinin önü nane (aman)
Ben kül oldum yâne yâne
Kâfir isen gel imane (aman)

Evlerinin önü mersin (aman)
Mevlâm da seni bana versin
Akşama kalmasın gelsin (aman)

Bağlantı:
Ya ben o güzele yalvarayım mı. Gelmezse kareleri bağlayayım mı (ah)
Haydendi hopla da gel, Şalvarı topla da gel, Cebini yokla da gel.

Kaynak: TRT Müzik Dairesi Yayınları, THM Repertuar sıra no: 4102, İnceleme tarihi: 14.03.1997