

Yöresi: Niğde

Kimden alındığı: Nurettin Bayhan

Derleyen ve Notaya alan:

Nurettin Çamlıdağ

♩ = 96



Cim dal ılı çar şı sın dan A li mam ma na— ma na— man  
Çık dal dan ki raz dev şir A li mam ma na— ma na— man



gü lü mam ma na— ma na— man mum ya— nar— kar şı— sın— da  
gü lü mam ma na— ma na— man al tın— da— kah ve— pi— şir

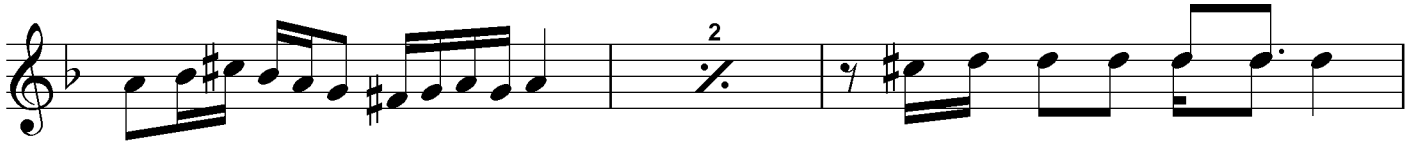

a dam kem lik mi u mar  
her kah ve yi iç tik çe



A li mam ma na— ma na— man gü lü mam ma na— ma na— man  
A li mam ma na— ma na— man gü lü mam ma na— ma na— man



ka pı— bir— kom şu— su— na hop sin— del— li sin— del— li  
be ni— ak— lı na— dü— şür hop sin— del— li sin— del— li



bir kız— ve— rin dun— dal— lı kürk çü— den— ba kı— yor— lar  
bir kız— ve— rin dun— dal— lı kürk çü— den— ba kı— yor— lar



o nu nal— tın— da bir— köy— var  
o nu nal— tın— da bir— köy— var

**Cimdallı çarşısında**

( Alim amman aman aman  
Gülüm amman aman aman )

**Mum yanar karşısında**

Adam kemlik mi umar

( Alim amman aman aman  
Gülüm amman aman aman )

**Kapı bir komşusuna**

Bağlantı:

**Çık daldan kiraz devşir**

( Alim amman aman aman  
Gülüm amman aman aman )

**Altında kahve pişir**

Her kahveyi içtikçe

( Alim amman aman aman  
Gülüm amman aman aman )

**Beni aklına getir**

Bağlantı:

**Bağlantı:**

Hop sindelli sindelli

Bir kız verin dundallı

Kürkçüden bakıyor

Onun altında bir köy var

Not: (Sindelli, Dundallı, Kürkçü) Köy isimleri  
Bağlantı kısmı saz olarak çalınır.